

PLANTA LEVANTAMIENTO TOPOGRÁFICO

NOTAS / OBSERVACIONES

UBICACIÓN

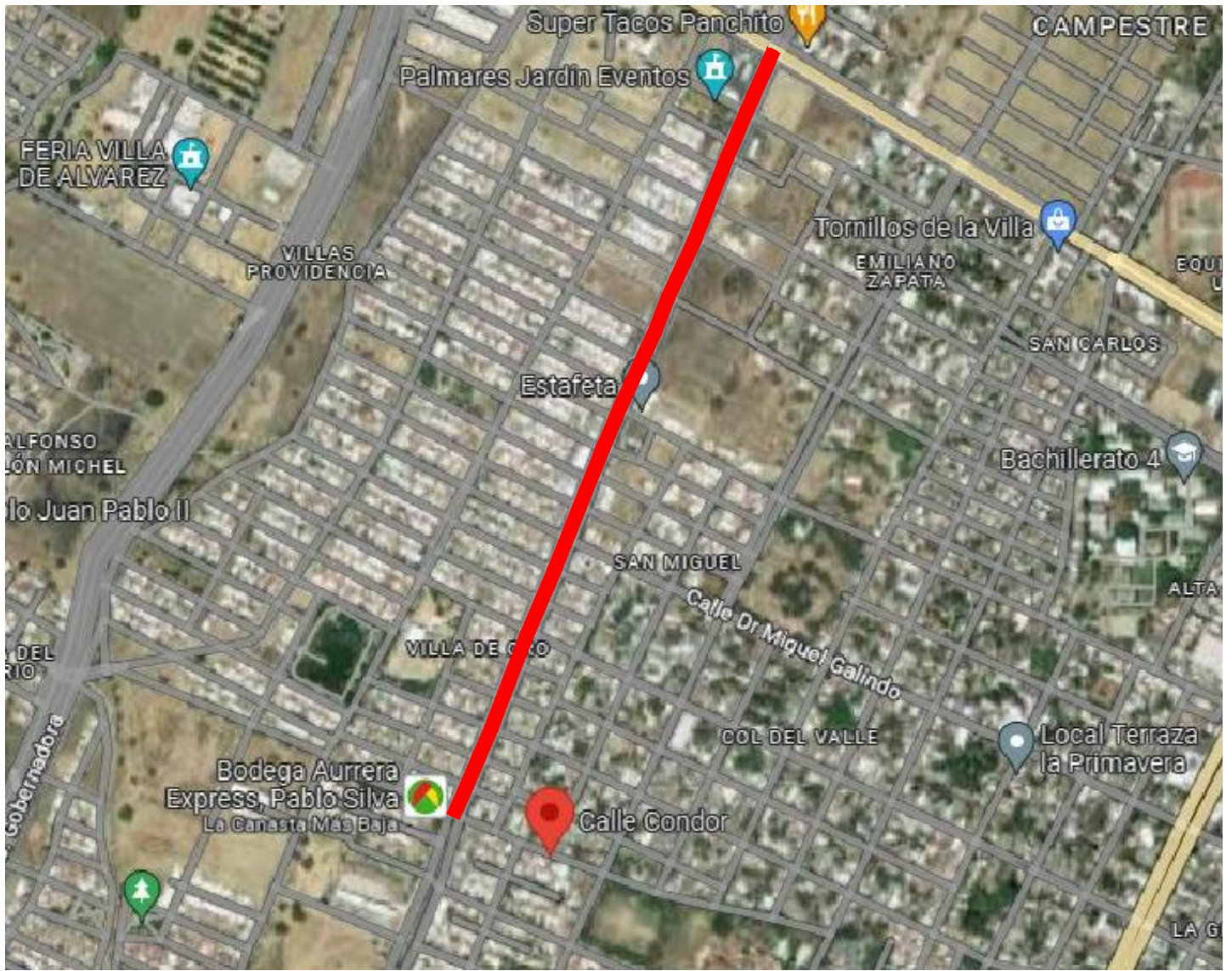

H. AYUNTAMIENTO DE VILLA DE ÁLVAREZ

Firma:	ARQ. JUAN CARLOS CASTAÑEDA ORTIZ DIRECTOR GENERAL DE PLANEACIÓN Y DESARROLLO MUNICIPAL
Firma:	ARQ. MARTHA RANGEL CABRERA DIRECTORA DE CONSTRUCCIÓN DE OBRA PÚBLICA
Proyecto:	REHABILITACIÓN CON CONCRETO HIDRÁULICO DE LA AV. PABLO SILVA GARCÍA TRAMO CALLE CÓNDOR A CALLE AV. J. MERCED CABRERA
Ubicación:	AV. PABLO SILVA GARCÍA EN TRAMO DESDE CALLE CONDOR HASTA LA AV. J. MERCÉ CABRERA (CARRIL SENTIDO NORTE-SUR)
Contenido:	LEVANTAMIENTO TOPOGRÁFICO Y SECCIONES
Escala:	Plano: P-01 Proyecto: Área de Proyectos de Obra Pública Ing. Gabino Pelayo Dibujó: Ing. Gabino Pelayo Arq. Mónica Ullamas
Fecha:	MARZO/ 2023 Ubicación del archivo: