

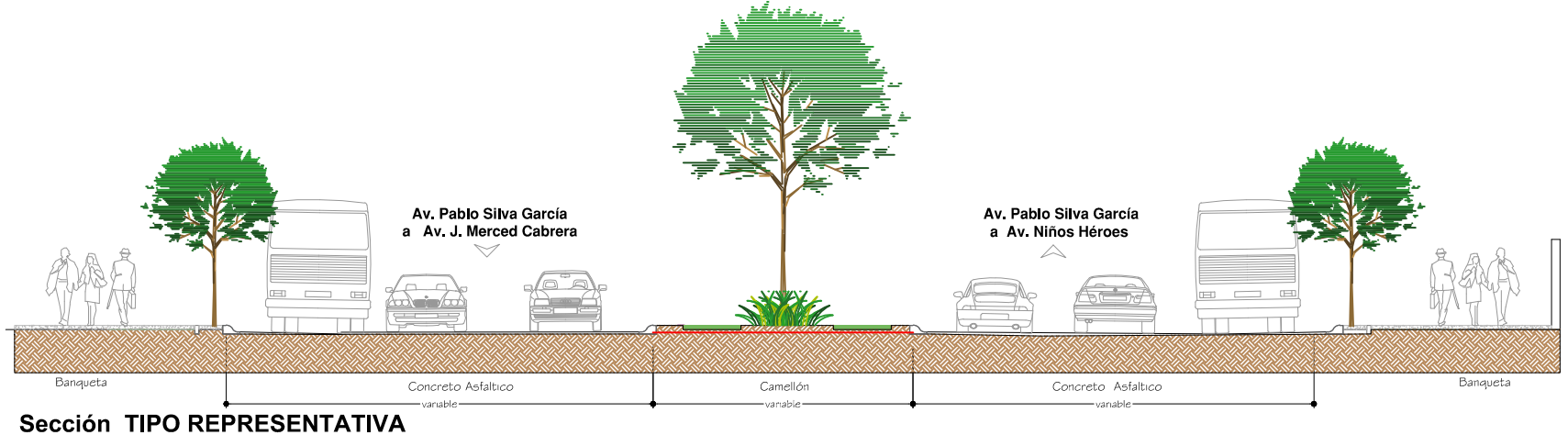

UBICACIÓN

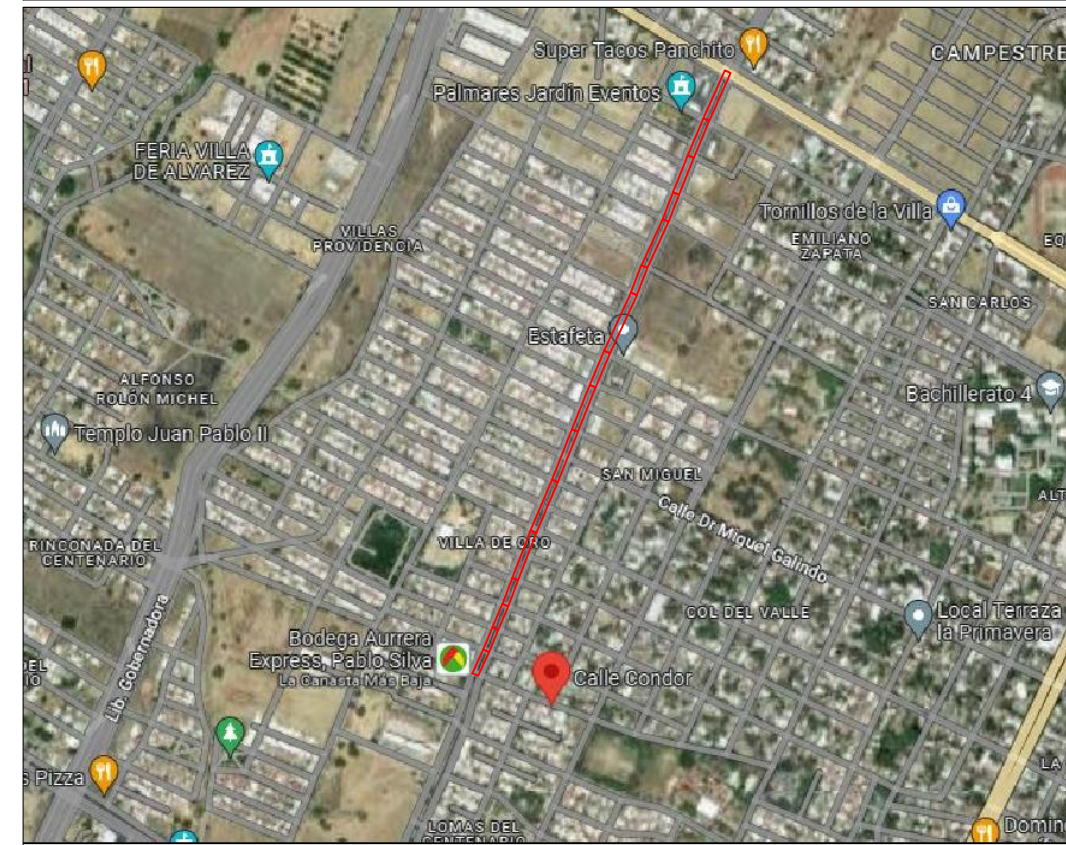

PLANTA LEVANTAMIENTO TOPOGRÁFICO

<p>H. AYUNTAMIENTO DE VILLA DE ÁLVAREZ</p>			
<p>Firma: ARQ. JUAN CARLOS CASTAÑEDA ORTIZ DIRECTOR GENERAL DE PLANEACIÓN Y DESARROLLO MUNICIPAL</p>			
<p>Firma: ARQ. MARTHA RANGEL CABRERA DIRECTORA DE CONSTRUCCIÓN DE OBRA PÚBLICA</p>			
<p>Proyecto: REHABILITACIÓN CON CONCRETO HIDRÁULICO DE LA AV. PABLO SILVA GARCÍA</p>			
<p>Ubicación: AV. PABLO SILVA GARCÍA EN TRAMO DESDE CALLE CONDOR HASTA LA AV. J. MERCE CABRERA</p>			
<p>Contenido: LEVANTAMIENTO TOPOGRÁFICO</p>			
<p>Escala: 1/1000</p>	<p>Plano: P-01</p>	<p>Proyecto: Área de Proyectos de Obra Pública Ing. Gabino Pelayo</p>	<p>Dibujó: Ing. Gabino Pelayo Arq. Mónica Llamas</p>
<p>Fecha: MARZO/ 2023</p>		<p>Ubicación del archivo:</p>	