LUZ EMITIDA POR DIODOS DE MEXICO SA DE CV
LIB. MARCELINO GARCÍA BARRAGAN 36
LAS BUGAMBILIAS
COLIMA, COLIMA CP: 28090
RFC: LED111208H83

Factura

Fecha	Folio
23/sep./2021 10:15:10	A6637

Cliente

MUNICIPIO DE VILLA DE ALVAREZ, COL

J. MERCED CABRERA 55
CENTRO, VILLA DE ALVAREZ
COLIMA, COL. CP: 28970
RFC: MVA8501014HA

Orden de compra	Condiciones	Vendedor	Vía de embarque
FISM-04-ICT-C/2021	CONTADO	TERE	

Artículo	Clave SAT	Nombre	U.med.	Clave SAT	Unidades	Precio	Descto.	Importe
SER	39111603	PAGO PORCONCEPTO DE ESTIMACION No. 1 (UNO) DE LA OBRA FISM-04-ICT-C/2021-VA REHABILITACION DE ALUMBRADO PUBLICO EN VILLA DE ALVAREZ MENOS DESCUENTOS: * 30%AMORT. DEL ANTICIPO $ 117,763.88 * 16% IVA DEL ANTICIPO $18,842.22 *0.5% PARA VIGILANCIA Y CONTROL SFP $ 1,962.73 *0.5% PARA CONS.Y MANTTO.DE A. REC.$ 1,962.73	SERV	E48	1	455,353.65		455,353.65

Amortización	Importe	Impuesto
Amortización	117,763.88	18,842.22

Cadena original del complemento de certificación digital del SAT:

||1.1|667EEAED-9685-C141-BCD4-20E05F2C98AA|2021-09-23T10:27:36|SCD1101056541rXvRu1RDmg2PhWKxXN3ZiC9Fr6BmesgLfkNqW2bywWBSZv0G/Fp6YYd5Q/3adTrqo+Ln6gkomvQoRVc9sC/rQzHJWRkmePjev2WV3Ff5UWZS+xGRFiDC4raPNB3VilrKxPGYWDIWZP52w6Vn+8LPSuin0wyCD0pgj/CULD6G0jjFVJpPEfeUR9dPVGnJ5SvvumNZ149Ps62Sik1YDRd9E7FzuX82fIZulHI+OGKpoJ6g9G4tiR3bM47OScyIleJHdjrJZD3587PnAdm7qQfCWkOpNKQf2xd59haviqQdprc3wX1Aauep9Jagqx19ur04CvPTosBOGe

Sello digital del CFDI:

rXvRu1RDmg2PhWKxXN3ZiC9Fr6BmesgLfkNqW2bywWBSZv0G/Fp6YYd5Q/3adTrqo+Ln6gkomvQoRVc9sC/rQzHJWRkmePjev2WV3Ff5UWZS+xGRFiDC4raPNB3VilrKxPGYWDIWZP52w6Vn+8LPSuin0wyCD0pgj/CULD6G0jjFVJpPEfeUR9dPVGnJ5SvvumNZ149Ps62Sik1YDRd9E7FzuX82fIZulHI+OGKpoJ6g9G4tiR3bM47OScyIleJHdjrJZD3587PnAdm7qQfCWkOpNKQf2xd59haviqQdprc3wX1Aauep9Jagqx19ur04CvPTosBOGegmYszQRql+5w==

Sello digital del SAT:

sQxZ+zxU93N1wZITI52lzvL44BQZvjx4LSBHAmEj+PBbcqiVX0/itpT63/N/SBEZa5YaPqbtjZeRqGMeZ42S+Ep/4xEGFpeFIw0EtLW1DQGHV+NU5LBeAtDqM7cTMd/Jwv+wBJRxiDMiFGPW1h9qJzQ0xbv7oOt0M9vdWxduIr5sWMxYajQm2/C9CbkZglUmE3OBR01jCJ/g78nu0mgpG3Bewqn44JstmDxmP2WY4Iola4kovEJaAmVd7jaAaUzeV4NSJyRmgvKW5QFLeQunwFtKE9gRPAsu805bOawhI2Bo8l6pSk98usrO8e/zLA3ZO053pfvzHyFN69MzXZnWfPQ==

(Trescientos catorce mil ochocientos veintidos pesos 09/100 m.n.)

Pago en una sola exhibición
Forma de pago: Transferencia electrónica de fondos
Uso del CFDI: Gastos en general

Subtotal	455,353.65
Importe neto	271,398.35
TASA 16%	43,423.74
Total	314,822.09

Este documento es una representación impresa de un CFDI. Régimen fiscal emisor: General de Ley Personas Morales
Folio del SAT: 667EEAED-9685-C141-BCD4-20E05F2C98AA Fecha de certificación: 23/sep./2021 10:27:36
Certificado del emisor: 00001000000504362196 Certificado del SAT: 00001000000502000436

CFDI 3.3

GOBIERNO MUNICIPAL
DE VILLA DE ÁLVAREZ
2018-2021

CARÁTULA DE ESTIMACIÓN DE OBRA

DIR. DE CONSTRUCCIÓN
Revisión01
2021

CONTRATO:	FISM-04-ICT-C/2021-VA	HOJA DE RELACIÓN	
OBRA:	REHABILITACIÓN DE ALUMBRADO PUBLICO VARIAS COLONIAS DE VILLA DE ÁLVAREZ	ESTIMACIÓN:	1 (UNO)
UBICACIÓN:	VARIAS COLONIAS COL. MONTELLANO, REAL DE MINAS, LOMAS ALTAS, CARLOS DE LA MAD	PERIODO:	28 DE JULIO AL 31 DE JULIO DE 2021
MUNICIPIO:	VILLA DE ALVAREZ	HOJA NÚM.:	
CONTRATISTA:	LUZ EMITIDA POR DIODOS DE MEXICO S.A. DE C.V.	FECHA:	31 DE JULIO DE 2021

NÚMERO	TIPO DE TRABAJO	IMPORTE	OBSERVACIONES		
1 (UNO)	ESTIMACIÓN 1 (UNO)	$ 392,546.25	IMPORTE DEL CONTRATO C/I.V.A.	$	1,891,380.08
				$	-
			IMPORTE ANTERIOR ESTIMADO C/I.V.A.		
			ESTA ESTIMACIÓN C/I.V.A.	**$**	**455,353.65**
			IMPORTE POR ESTIMAR C/I.V.A.	***$***	***1,436,026.43***
				$	-
	SUBTOTAL	$ 392,546.25			
	I.V.A.	$ 62,807.40			
	TOTAL	$ 455,353.65	AVANCES %	FÍSICO 24.08%	FINANCIERO 24.08%

ESTADO CONTABLE	OBRA	I.V.A.	TOTAL
ACUMULADO ANTERIOR	$ -	$ -	$ -
DE ESTA ESTIMACIÓN	$ 392,546.25	$ 62,807.40	$ 455,353.65
TOTAL ACUMULADO	**$ 392,546.25**	**$ 62,807.40**	**$ 455,353.65**
ANTICIPO	$ 489,150.02	$ 78,264.00	$ 567,414.02
ACUMULADO ANTERIOR	$ -	$ -	$ -
DE ESTA ESTIMACIÓN	$ 117,763.88	$ 18,842.22	$ 136,606.10
TOTAL ACUMULADO	$ 117,763.88	$ 18,842.22	$ 136,606.10

LUZ EMITIDA POR DIODOS DE MEXICO S.A. DE C.V.
CONTRATISTA

ING. JUAN CARLOS SANTOS ANDRADE
RESIDENTE O SUPER.

ARQ. HECTOR MEJIA RUELAS
JEFE DE SUPERVISOR

0
DIR. DE A. DE CONTRUCCIÓN DE OBRAS PUBLICAS

(Firmas)

Este documento es propiedad del H. Ayuntamiento de Villa de Alvarez, por lo que se prohibe su reproduccion parcial o total.
Esta versión es vigente si se consulta en la red o en el centro de documentación.

GOBIERNO MUNICIPAL
DE VILLA DE ÁLVAREZ
2018-2021

ESTADO DE CUENTA
DIRECCIÓN DE CONSTRUCCIÓN
Revisión01
2021

CONTRATISTA: LUZ EMITIDA POR DIODOS DE MEXICO S.A. DE C.V.	DOMICILIO: AUTOPISTA MARCELO GARCÍA BARRAGÁN No. 36, COL. LAS BUGAMBILIAS	No. CONTRATO: FISM-04-ICT-C/2021-VA	
OBRA: REHABILITACIÓN DE ALUMBRADO PUBLICO VARIAS COLONIAS DE VILLA DE ÁLVAREZ	UBICACIÓN: VARIAS COLONIAS COL. MONTELLANO, REAL DE MINAS, LOMAS ALTAS, CARLOS DE LA MADRID, SOL	CLAVE:	FECHA: 28 DE JULIO 2021

CONTRATO				CONVENIO ADICIONAL	
IMPORTE DEL CONTRATO + IVA:	PERIODO:	IMP. ANTICIPO + IVA:	FECHA:	IMPORTE. CONVENIO ADICIONAL + IVA:	PERIODO:
$1,630,500.07	28 DE JULIO 2021 AL 30 DE SEPTIEMBRE 2021	$489,150.02	28 DE JULIO 2021	$0.00	0

No. DE ESTIMACION	PERIODO	IMPORTE DE ESTIMACIÓN	IVA	0.5% PARA VIGILANCIA Y CONTROL SFP	0.5% PARA CONS. Y MANTTO DE AREAS REC.				30.00% AMORT. DEL ANTICIPO	16.00% IVA DEL ANTICIPO	AVANCE FINANCIERO %	TOTAL DE DEDUCCIONES	LIQUIDO A PAGAR
1 (UNO)	28 DE JULIO AL 31 DE JULIO DE 2021	$392,546.25	$62,807.40	$1,962.73	$1,962.73	$0.00	$0.00	$0.00	$117,763.88	$18,842.22	24.08%	$140,531.56	$314,822.09
			$0.00	$0.00	$0.00	$0.00	$0.00	$0.00	$0.00	$0.00	0.00%	$0.00	$0.00
			$0.00	$0.00	$0.00	$0.00	$0.00	$0.00	$0.00	$0.00	0.00%	$0.00	$0.00
			$0.00	$0.00	$0.00	$0.00	$0.00	$0.00	$0.00	$0.00	0.00%	$0.00	$0.00
			$0.00	$0.00	$0.00	$0.00	$0.00	$0.00	$0.00	$0.00	0.00%	$0.00	$0.00
			$0.00	$0.00	$0.00	$0.00	$0.00	$0.00	$0.00	$0.00	0.00%	$0.00	$0.00
			$0.00	$0.00	$0.00	$0.00	$0.00	$0.00	$0.00	$0.00	0.00%	$0.00	$0.00
			$0.00	$0.00	$0.00	$0.00	$0.00	$0.00	$0.00	$0.00	0.00%	$0.00	$0.00
			$0.00	$0.00	$0.00	$0.00	$0.00	$0.00	$0.00	$0.00	0.00%	$0.00	$0.00
			$0.00	$0.00	$0.00	$0.00	$0.00	$0.00	$0.00	$0.00	0.00%	$0.00	$0.00
			$0.00	$0.00	$0.00	$0.00	$0.00	$0.00	$0.00	$0.00	0.00%	$0.00	$0.00
			$0.00	$0.00	$0.00	$0.00	$0.00	$0.00	$0.00	$0.00	0.00%	$0.00	$0.00
			$0.00	$0.00	$0.00	$0.00	$0.00	$0.00	$0.00	$0.00	0.00%	$0.00	$0.00
			$0.00	$0.00	$0.00	$0.00	$0.00	$0.00	$0.00	$0.00	0.00%	$0.00	$0.00
			$0.00	$0.00	$0.00	$0.00	$0.00	$0.00	$0.00	$0.00	0.00%	$0.00	$0.00
			$0.00	$0.00	$0.00	$0.00	$0.00	$0.00	$0.00	$0.00	0.00%	$0.00	$0.00
			$0.00	$0.00	$0.00	$0.00	$0.00	$0.00	$0.00	$0.00	0.00%	$0.00	$0.00
			$0.00	$0.00	$0.00	$0.00	$0.00	$0.00	$0.00	$0.00	0.00%	$0.00	$0.00
			$0.00	$0.00	$0.00	$0.00	$0.00	$0.00	$0.00	$0.00	0.00%	$0.00	$0.00
			$0.00	$0.00	$0.00	$0.00	$0.00	$0.00	$0.00	$0.00	0.00%	$0.00	$0.00
TOTALES:		**$392,546.25**	**$62,807.40**	**$1,962.73**	**$1,962.73**	**$0.00**	**$0.00**		**$117,763.88**	**$18,842.22**	**24.08%**	**$140,531.56**	**$314,822.09**
SALDO POR EJECUTAR:			$1,237,953.82				**SALDO POR AMORTIZAR:**				$371,386.14		

MARTÍN EDUARDO CORTÉS GUZMAN
CONTRATISTA

ING. JUAN CARLOS SANTOS ANDRADE
RESIDENTE O SUPER.

ARQ. HECTOR NEJIA RUELAS
JEFE DE SUPERVISOR

0
DIR. DE A. DE CONTRUCCIÓN DE OBRAS PUBLICAS

Este documento es propiedad del H. Ayuntamiento de Villa de Alvarez, por lo que se prohibe su reproducción parcial o total.
Esta versión es vigente si se consulta en la red o en el centro de documentación.

GOBIERNO MUNICIPAL
DE VILLA DE ÁLVAREZ
2018-2021

ESTIMACIÓN DE OBRA
DIR. DE CONSTRUCCIÓN

Revisión01
2021

CONTRATO:	FISM-04-ICT-C/2021-VA	ESTIMACIÓN NUM:	1 (UNO)
OBRA:	REHABILITACIÓN DE ALUMBRADO PUBLICO VARIAS COLONIAS DE VILLA DE Á	PERIODO:	28 DE JULIO AL 31 DE JULIO DE 2021
UBICACIÓN:	VARIAS COLONIAS COL. MONTELLANO, REAL DE MINAS, LOMAS ALTAS, CARLOS DE LA MADRID, SOLIDARIDAD, LINDA VISTA, PRA		
MUNICIPIO:	VILLA DE ALVAREZ	HOJA NUM:	
CONTRATISTA:	LUZ EMITIDA POR DIODOS DE MEXICO S.A. DE C.V.	FECHA:	31 DE JULIO DE 2021

2018-2021

MARTÍN EDUARDO CORTÉS GUZMAN	ING. JUAN CARLOS SANTOS ANDRADE	ARQ. HECTOR MEDINA RUELAS	0
CONTRATISTA	RESIDENTE O SUPER.	JEFE DE SUPERVISOR	DIR. DE A. DE CONTRUCCIÓN DE OBRAS PUBLICAS

SUB-TOTAL	$	392,546.25
I.V.A.	$	62,807.40
TOTAL	$	455,353.65

No.	CLAVE	CONCEPTO	UNIDAD DE MEDIDA	No. DE HOJA GENERADOR	ESTIMACION ANTERIOR	ESTA ESTIMACIÓN	ESTIMADO A LA FECHA	SEGÚN PRESUPUESTO	VOLUMEN EXCEDENTE	PRECIO UNITARIO	IMPORTE
1	1	SUMINISTRO Y COLOCACIÓN DE LUMINARIA LED DE 50 A 55 WATTS 7,000 LÚMENES MÍNIMO CON VIDA MÍNIMA DE 150,000.00 HORAS, LENTE ANTI VANDÁLICO CON MÍNIMO 95% DE TRANSPARENCIA QUE SE GARANTICE DE POR VIDA REMPLAZABLE EN SITIO, CON DISIPADOR DE CALOR DE ALTA EFICIENCIA, CARCASA DE MATERIALES ANTICORROSIVOS RESISTENTES	LUMINARIA	1 al 3		125	125	500	0	$ 3,140.37	$ 392,546.25
2	2	BRAZO METALICO PARA LUMINARIA COMPATIBLE CON EL MODELO PROPUESTO, INCLUYE: DESINSTALACIÓN DEL EXISTENTE EN SU CASO, RESGUARDO Y ENTREGA A LA DEPENDENCIA, INSTALACIÓN, HERRAMIENTAS, EQUIPO Y MANO DE OBRA, P.U.O.T.	PZA	0		0	0	15	0	$ 1,097.45	$ -
3	3	FOTOCELDA 220 CA 50/60 HZ, RECEPTACULO PARA FOTOCELDA, MENSULA P/RECEPTACULO Y COLILLAS PARA LUMINARIA COMPATIBLE CON EL MODELO PROPUESTO, INCLUYE: DESINSTALACIÓN DEL EXISTENTE EN SU CASO, RESGUARDO Y ENTREGA A LA DEPENDENCIA, INSTALACIÓN, HERRAMIENTA, EQUIPO	PZA	0		0	0	15	0	$ 663.23	$ -
4	4	CABLE DE COBRE CAL. 12, INCLUYE: DESINSTALACIÓN DEL EXISTENTE EN SUI CASO, RESGUARDO Y ENTREGA A LA DEPENDENCIA, INSTALACIÓN, HERRAMIENTA, EQUIPO Y MANO DE OBRA.	M	0		0	0	509.7912	0	$ 36.55	$ -
5	5	CABLE DE ALUMINIO 2+1 CALIBRE 6, INCLUYE: DESINSTALACIÓN DEL EXISTENTE EN SU CASO, RESGUARDO Y ENTREGA A LA DEPENDENCIA, INSTALACIÓN, HERRAMIENTA, EQUIPO Y MANO DE OBRA, P.U.O.T.	M	0		0	0	200	0	$ 76.36	$ -
0	0	0	0	0		0	0	0.00	0	$ -	$ -
0	0	0	0	0		0	0	0.00	0	$ -	$ -

Este documento es propiedad del H. Ayuntamiento de Villa de Alvarez, por lo que se prohibe su reproduccion total o parcia.
Esta version es vigente si se consulta en la red o en el centro de documentacion

GOBIERNO MUNICIPAL
DE VILLA DE ÁLVAREZ
2018-2021

RESUMEN DE ESTIMACIÓN DE OBRA
DIR. DE CONSTRUCCIÓN

Revisión01
2021

CONTRATO:	FISM-04-ICT-C/2021-VA	ESTIMACIÓN NUM:	1 (UNO)
OBRA:	REHABILITACIÓN DE ALUMBRADO PUBLICO VARIAS COLONIAS DE VILLA	PERIODO:	28 DE JULIO AL 31 DE JULIO DE 2021
UBICACIÓN:	VARIAS COLONIAS COL. MONTELLANO, REAL DE MINAS, LOMAS ALTAS, CARLOS DE LA MADRID, SOLIDARIDAD, LINDA VISTA, PRADOS DE LA VILL		
MUNICIPIO:	VILLA DE ALVAREZ	HOJA NUM:	
CONTRATISTA:	LUZ EMITIDA POR DIODOS DE MEXICO S.A. DE C.V.	FECHA:	31 DE JULIO DE 2021

2018-2021

MARTÍN EDUARDO CORTÉS GUZMAN	ING. JUAN CARLOS SANTOS ANDRADE	ARQ. HECTOR MEJIA RUELAS	0	
CONTRATISTA	RESIDENTE O SUPER.	JEFE DE SUPERVISOR	DIR. DE A. DE CONTRUCCIÓN DE OBRAS PUBLICAS	

SUB-TOTAL	$	392,546.25
I.V.A.	$	62,807.40
TOTAL	$	455,353.65

No.	CLAVE	CONCEPTO	UNIDAD DE MEDIDA	No. DE HOJA GENERADOR	ESTIMACION ANTERIOR	ESTA ESTIMACIÓN	ESTIMADO A LA FECHA	SEGÚN PRESUPUESTO	VOLUMEN EXCEDENTE	PRECIO UNITARIO	IMPORTE
1	1	SUMINISTRO Y COLOCACIÓN DE LUMINARIA LED DE 50 A 55 WATTS 7,000 LÚMENES MÍNIMO CON VIDA MÍNIMA DE 150,000.00 HORAS, LENTE ANTI VANDÁLICO CON MÍNIMO 95% DE TRANSPARENCIA QUE SE GARANTICE DE POR VIDA REMPLAZABLE EN SITIO, CON DISIPADOR DE	LUMINARIA	1 al 3	0	125.0000	125.00	500.00	0.00	$ 3,140.37	$ 392,546.25
2	2	BRAZO METALICO PARA LUMINARIA COMPATIBLE CON EL MODELO PROPUESTO, INCLUYE: DESINSTALACIÓN DEL EXISTENTE EN SU CASO, RESGUARDO Y ENTREGA A LA DEPENDENCIA, INSTALACIÓN, HERRAMIENTAS, EQUIPO Y MANO DE OBRA, P.U.O.T.	PZA		0	0.0000	0.00	15.00	0.00	$ 1,097.45	$ -
3	3	FOTOCELDA 220 CA 50/60 HZ, RECEPTACULO PARA FOTOCELDA, MENSULA P/RECEPTACULO Y COLILLAS PARA LUMINARIA COMPATIBLE CON EL MODELO PROPUESTO, INCLUYE: DESINSTALACIÓN DEL EXISTENTE EN SU CASO, RESGUARDO Y ENTREGA A LA DEPENDENCIA,	PZA		0	0.0000	0.00	15.00	0.00	$ 663.23	$ -
4	4	CABLE DE COBRE CAL. 12, INCLUYE: DESINSTALACIÓN DEL EXISTENTE EN SUI CASO, RESGUARDO Y ENTREGA A LA DEPENDENCIA, INSTALACIÓN, HERRAMIENTA, EQUIPO Y MANO DE OBRA.	M		0	0.0000	0.00	509.79	0.00	$ 36.55	$ -
5	5	CABLE DE ALUMINIO 2+1 CALIBRE 6, INCLUYE: DESINSTALACIÓN DEL EXISTENTE EN SU CASO, RESGUARDO Y ENTREGA A LA DEPENDENCIA, INSTALACIÓN, HERRAMIENTA, EQUIPO Y MANO DE OBRA, P.U.O.T.	M		0	0.0000	0.00	200.00	0.00	$ 76.36	$ -
0	0	0	0		0	0.0000	0.00	0.00	0.00	$ -	$ -
0	0	0	0		0	0.0000	0.00	0.00	0.00	$ -	$ -

Este documento es propiedad del H. Ayuntamiento de Villa de Alvarez, por lo que se prohibe su reproduccion total o parcia.
Esta version es vigente si se consulta en la red o en el centro de documentacion

GENERADOR DE OBRA
DIR. DE CONSTRUCCIÓN

Revisión 01
2021

GOBIERNO MUNICIPAL
DE VILLA DE ÁLVAREZ
2018-2021

LUZ EMITIDA POR DIODOS DE MEXICO S.A. DE C.V.

AUTOPISTA MARCELO GARCÍA BARRAGÁN No. 26,
COL. LAS BUGAMBILIAS
COLIMA, COL.
C.P. 28090

ESTIMACIÓN NO.	OBRA: REHABILITACIÓN DE ALUMBRADO PUBLICO VARIAS COLONIAS DE VILLA DE ÁLVAREZ		CONTRATO NO.
1 (UNO)			FISM-04-ICT-C/2021-VA
LUGAR:	CONTRATISTA:	LUZ EMITIDA POR DIODOS DE MEXICO S.A. DE C.V.	
VARIAS COLONIAS COL. MONTELLANO, RE			
UBICACIÓN:	FECHA:	31 DE JULIO DE 2021	
VILLA DE ALVAREZ	PERIODO DE EJECUCIÓN:		
COLIMA	28 DE JULIO AL 31 DE JULIO DE 2021		

MARTIN EDUARDO CORTÉS GUZMAN	ING. JUAN CARLOS SANTOS ANDRADE	ARQ. HECTOR MEJIA RUELAS	0
CONTRATISTA	RESIDENTE O SUPER.	JEFE DE SUPERVISOR	DIR. DE A. DE CONTRUCCIÓN DE OBRAS PUB

No	CLAVE - CONCEPTO	COLONIA:	COLONIAS: LOMAS ALTAS, LINDA VISTA, BUROCRATAS			CODIGO	COORDENADA ESTE	COORDENADA NORTE	CANT.	UNIDAD
			CALLE:	ENTRE CALLE:	ENTRE CALLE:					
1	1 - SUMINISTRO Y COLOCACIÓN DE LUMINARIA LED DE 50 A 55 WATTS 7,000 LÚMENES MÍNIMO CON VIDA MÍNIMA DE 150,000.00 HORAS, LENTE ANTI VANDÁLICO CON MÍNIMO 95% DE TRANSPARENCIA QUE SE GARANTICE DE POR VIDA REMPLAZABLE EN SITIO, CON DISIPADOR DE CALOR DE ALTA EFICIENCIA, CARCASA DE MATERIALES ANTICORROSIVOS RESISTENTES (PINTURA ELECTROSTÁTICA, ALUMINIO VIRGEN 100%), MECANISMO PARA FACILITAR MANTENIMIENTO PUEDE SER BISAGRAS, PROTECCIÓN ANTI RAYOS 10KVA., GARANTÍA MÍNIMA DE 10AÑOS CON COBERTURA TOTAL PARA DEFECTO DE FABRICA, APERTURA DE ILUMINACIÓN								
	ALUMBRADO CORRESPONDIENTE A LA COLONIA LOMAS ALTAS									
			Calle Cerro del Vigia	Av. Esmeralda	Calle Volcán de Colima	LA01	-103° 44.345	19° 18.189	1.00	LUM
			Calle Cerro del Vigia	Av. Esmeralda	Calle Volcán de Colima	LA02	-103° 44.326	19° 18.179	1.00	LUM
			Calle Volcán de Colima	Calle Cerro del Vigia	Calle Cerro de Juarez	LA03	-103° 44.320	19° 18.162	1.00	LUM
			Calle Cerro de Juarez	Av. Esmeralda	Calle Volcán de Colima	LA04	-103° 44.359	19° 18.168	1.00	LUM
			Calle Cerro de Juarez	Av. Esmeralda	Calle Volcán de Colima	LA05	-103° 44.339	19° 18.157	1.00	LUM
			Calle Cerro de Juarez	Calle Volcán de Colima	Calle Tecuanillo	LA06	-103° 44.315	19° 18.147	1.00	LUM
			Calle Cerro de Juarez	Calle Volcán de Colima	Calle Tecuanillo	LA07	-103° 44.293	19° 18.138	1.00	LUM
			Calle Tecuanillo	Calle Cerro de Juarez	Calle Cerro de Petacal	LA08	-103° 44.289	19° 18.122	1.00	LUM
			Calle Volcán de Colima	Calle Cerro de Juarez	Calle Cerro de Petacal	LA09	-103° 44.337	19° 18.138	1.00	LUM
			Calle Cerro de Petacal	Av. Esmeralda	Calle Volcán de Colima	LA10	-103° 44.370	19° 18.144	1.00	LUM
			Calle Cerro de Petacal	Av. Esmeralda	Calle Volcán de Colima	LA11	-103° 44.350	19° 18.134	1.00	LUM
			Calle Cerro de Petacal	Calle Volcán de Colima	Calle Tecuanillo	LA12	-103° 44.325	19° 18.122	1.00	LUM
			Calle Cerro de Petacal	Calle Volcán de Colima	Calle Tecuanillo	LA13	-103° 44.304	19° 18.111	1.00	LUM
			Calle Tecuanillo	Calle Cerro de Petacal	Calle El Nahualt	LA14	-103° 44.302	19° 18.099	1.00	LUM
			Calle Volcán de Colima	Calle Cerro de Petacal	Calle El Nahualt	LA15	-103° 44.348	19° 18.120	1.00	LUM
			Calle El Nahualt	Av. Esmeralda	Calle Volcán de Colima	LA16	-103° 44.383	19° 18.123	1.00	LUM
			Calle El Nahualt	Av. Esmeralda	Calle Volcán de Colima	LA17	-103° 44.362	19° 18.114	1.00	LUM
			Calle El Nahualt	Calle Volcán de Colima	Calle Tecuanillo	LA18	-103° 44.335	19° 18.101	1.00	LUM
			Calle El Nahualt	Calle Volcán de Colima	Calle Tecuanillo	LA19	-103° 44.315	19° 18.091	1.00	LUM
			Calle Tecuanillo	Calle Cerro de la Cruz	Calle El Nahualt	LA20	-103° 44.314	19° 18.078	1.00	LUM
			Calle Volcán de Colima	Calle Cerro de la Cruz	Calle Cerro de la Cumbre	LA21	-103° 44.357	19° 18.098	1.00	LUM
			Calle Cerro de la Cumbre	Av. Esmeralda	Calle Volcán de Colima	LA22	-103° 44.395	19° 18.102	1.00	LUM
			Calle Cerro de la Cumbre	Av. Esmeralda	Calle Volcán de Colima	LA23	-103° 44.371	19° 18.090	1.00	LUM
			Calle Cerro de la Cumbre	Calle Volcán de Colima	Calle Tecuanillo	LA24	-103° 44.348	19° 18.081	1.00	LUM
			Calle Cerro de la Cumbre	Calle Volcán de Colima	Calle Tecuanillo	LA25	-103° 44.330	19° 18.071	1.00	LUM
			Calle Tecuanillo	Calle Cerro de la Cumbre	Calle de la Cruz	LA26	-103° 44.328	19° 18.059	1.00	LUM
			Calle Volcán de Colima	Calle Cerro de la Cumbre	Calle de la Cruz	LA27	-103° 44.368	19° 18.077	1.00	LUM
			Calle Cerro de la Cumbre	Av. Esmeralda	Calle Volcán de Colima	LA28	-103° 44.407	19° 18.078	1.00	LUM
			Calle Cerro de la Cumbre	Av. Esmeralda	Calle Volcán de Colima	LA29	-103° 44.384	19° 18.067	1.00	LUM
			Calle Cerro de la Cumbre	Calle Volcán de Colima	Calle Tecuanillo	LA30	-103° 44.359	19° 18.058	1.00	LUM
			Calle Cerro de la Cumbre	Calle Volcán de Colima	Calle Tecuanillo	LA31	-103° 44.339	19° 18.047	1.00	LUM
			Calle Tecuanillo	Calle Cerro de la Cumbre	Calle Cerro Grande	LA32	-103° 44.338	19° 18.034	1.00	LUM
			Calle Volcán de Colima	Calle Cerro Grande	Av. Esmeralda	LA33	-103° 44.383	19° 18.057	1.00	LUM
			Calle Cerro Grande	Av. Esmeralda	Calle Volcán de Colima	LA34	-103° 44.422	19° 18.057	1.00	LUM
			Calle Cerro Grande	Av. Esmeralda	Calle Volcán de Colima	LA35	-103° 44.401	19° 18.047	1.00	LUM
			Calle Cerro Grande	Calle Volcán de Colima	Calle Tecuanillo	LA36	-103° 44.374	19° 18.037	1.00	LUM
			Calle Cerro Grande	Calle Volcán de Colima	Calle Tecuanillo	LA37	-103° 44.354	19° 18.025	1.00	LUM
			Calle Tecuanillo	Calle Cerro Grande	Calle Cerro del Alcomún	LA38	-103° 44.352	19° 18.015	1.00	LUM
			Calle Volcán de Colima	Calle Cerro Grande	Calle Cerro del Alcomún	LA39	-103° 44.401	19° 18.033	1.00	LUM
			Calle Cerro del Alcomún	Calle Volcán de Colima	Calle Tecuanillo	LA40	-103° 44.389	19° 18.018	1.00	LUM
			Calle Cerro del Alcomún	Calle Volcán de Colima	Calle Tecuanillo	LA41	-103° 44.365	19° 18.009	1.00	LUM
			Calle Tecuanillo	Calle Cerro del Alcomún	Calle Laguna de la Maria	LA42	-103° 44.362	19° 17.994	1.00	LUM
			Calle Volcán de Colima	Calle Cerro del Alcomún	Calle Laguna de la Maria	LA43	-103° 44.411	19° 18.015	1.00	LUM
			Calle Laguna de la Maria	Av. Esmeralda	Calle Volcán de Colima	LA44	-103° 44.441	19° 18.021	1.00	LUM
			Calle Laguna de la Maria	Av. Esmeralda	Calle Volcán de Colima	LA45	-103° 44.422	19° 18.011	1.00	LUM
			Calle Laguna de la Maria	Calle Volcán de Colima	Calle Tecuanillo	LA46	-103° 44.396	19° 17.998	1.00	LUM
			Calle Laguna de la Maria	Calle Volcán de Colima	Calle Tecuanillo	LA47	-103° 44.374	19° 17.988	1.00	LUM
			Calle Tecuanillo	Calle Laguna de la Maria	Calle Cerro de la Estrella	LA48	-103° 44.374	19° 17.970	1.00	LUM
			Calle Volcán de Colima	Calle Laguna de la Maria	Calle Cerro de la Estrella	LA49	-103° 44.423	19° 17.993	1.00	LUM
			Calle Cerro de la Estrella	Av. Esmeralda	Calle Volcán de Colima	LA50	-103° 44.455	19° 17.992	1.00	LUM
			Calle Cerro de la Estrella	Av. Esmeralda	Calle Volcán de Colima	LA51	-103° 44.436	19° 17.983	1.00	LUM
			Calle Cerro de la Estrella	Calle Volcán de Colima	Calle Tecuanillo	LA52	-103° 44.408	19° 17.971	1.00	LUM
			Calle Cerro de la Estrella	Calle Volcán de Colima	Calle Tecuanillo	LA53	-103° 44.386	19° 17.963	1.00	LUM
			Calle Tecuanillo	Calle Cerro de la Estrella	Calle Laguna de Pastores	LA54	-103° 44.385	19° 17.947	1.00	LUM
							SUBTOTAL		54.00	LUM
							ACUMULADO ANTERIOR			
							TOTAL EN ESTA HOJA		54.00	LUM

Este documento es propiedad del H. Ayuntamiento de Villa de Alvarez, por lo que se prohibe su reproducción parcial o total.
Esta versión es vigente si se consulta en la red o en el centro de documentación.

GENERADOR DE OBRA
DIR. DE CONSTRUCCIÓN

Revisión 01
2021

GOBIERNO MUNICIPAL
DE VILLA DE ÁLVAREZ
2018-2021

LUZ EMITIDA POR DIODOS DE MEXICO S.A. DE C.V.	ESTIMACIÓN NO. **1 (UNO)**	**OBRA: REHABILITACIÓN DE ALUMBRADO PUBLICO VARIAS COLONIAS DE VILLA DE ÁLVAREZ**	CONTRATO NO. **FISM-04-ICT-C/2021-VA**
AUTOPISTA MARCELO GARCÍA BARRAGÁN No. 36, COL. LAS BUGAMBILIAS	LUGAR: **VARIAS COLONIAS COL. MONTELLANO, RE/**	CONTRATISTA: **LUZ EMITIDA POR DIODOS DE MEXICO S.A. DE C.V.**	
COLIMA, COL. C.P. 28000	UBICACIÓN: **VILLA DE ALVAREZ** COLIMA	FECHA: **31 DE JULIO DE 2021**	
		PERIODO DE EJECUCIÓN: **28 DE JULIO AL 31 DE JULIO DE 2021**	

MARTIN EDUARDO CORTÉS GUZMAN	ING. JUAN CARLOS SANTOS ANDRADE	ARQ. HECTOR MEDINA RUELAS	0
CONTRATISTA	RESIDENTE O SUPER.	JEFE DE SUPERVISOR	DIR. DE A. DE CONTRUCCIÓN DE OBRAS PUB

No	CLAVE - CONCEPTO	COLONIA: COLONIAS: LOMAS ALTAS, LINDA VISTA, BUROCRATAS	CALLE:	ENTRE CALLE:	ENTRE CALLE:	CÓDIGO	COORDENADA ESTE	COORDENADA NORTE	CANT.	UNIDAD
1	1 - SUMINISTRO Y COLOCACIÓN DE LUMINARIA LED DE 50 A 55 WATTS 7,000 LÚMENES MÍNIMO CON VIDA MÍNIMA DE 150,000.00 HORAS, LENTE ANTI VANDÁLICO CON MÍNIMO 95% DE TRANSPARENCIA QUE SE GARANTICE DE POR VIDA REMPLAZABLE EN SITIO, CON DISIPADOR DE CALOR DE ALTA EFICIENCIA, CARCASA DE MATERIALES ANTICORROSIVOS RESISTENTES (PINTURA ELECTROSTÁTICA, ALUMINIO VIRGEN 100%), MECANISMO PARA FACILITAR MANTENIMIENTO PUEDE SER BISAGRAS, PROTECCIÓN ANTI RAYOS 10KVA., GARANTÍA MÍNIMA DE 10AÑOS CON COBERTURA TOTAL PARA DEFECTO DE FABRICA, APERTURA DE ILUMINACIÓN								
		Calle Laguna de Pastores	Calle Tecuanillo	Calle Volcán de Colima	LA55	-103° 44.397	19° 17.940	1.00	LUM
		Calle Laguna de Pastores	Calle Tecuanillo	Calle Volcán de Colima	LA56	-103° 44.409	19° 17.949	1.00	LUM
		Calle Laguna de Pastores	Calle Tecuanillo	Calle Volcán de Colima	LA57	-103° 44.425	19° 17.960	1.00	LUM
		Calle Volcán de Colima	Calle Laguna de Pastores	Calle Cerro de la Estrella	LA58	-103° 44.433	19° 17.972	1.00	LUM
						SUBTOTAL DE ESTA COLONI/		4.00	LUM
		TOTAL ALUMBRADO CORRESPONDIENTE A LA COLONIA **LOMAS ALTAS**						58.00	LUM
	ALUMBRADO CORRESPONDIENTE A LA COLONIA **LINDA VISTA**								
		Calle Esmeralda	Calle Juan Nicedo López	Calle Manuel Sánchez	R01	-103 44.847	19 17.415	1.00	LUM
		Calle Esmeralda	Calle Juan Nicedo López	Calle Manuel Sánchez	R02	-103 44.848	19 17.417	1.00	LUM
		Calle Esmeralda	Calle Juan Nicedo López	Calle Luis Azuizu Negrete	R03	-103 44.833	19 17.424	1.00	LUM
		Calle Esmeralda	Calle Juan Nicedo López	Calle Luis Azuizu Negrete	R04	-103 44.834	19 17.426	1.00	LUM
		Calle Esmeralda	Calle Luis Azuizu Negrete	alle Vicente Venegas Rinc	R05	-103 44.817	19 17.434	1.00	LUM
		Calle Esmeralda	Calle Luis Azuizu Negrete	alle Vicente Venegas Rinc	R06	-103 44.817	19 17.435	1.00	LUM
		Calle Esmeralda	Calle Vicente Venegas Rincón	Calle Salvador Magaña	R07	-103 44.799	19 17.445	1.00	LUM
		Calle Esmeralda	Calle Vicente Venegas Rincón	Calle Salvador Magaña	R08	-103 44.800	19 17.447	1.00	LUM
		Calle Esmeralda	Calle Vicente Venegas Rincón	Calle Salvador Magaña	R09	-103 44.784	19 17.456	1.00	LUM
		Calle Esmeralda	Calle Vicente Venegas Rincón	Calle Salvador Magaña	R10	-103 44.783	19 17.458	1.00	LUM
		Calle Esmeralda	Calle Salvador Magaña	alle Florencio Vázquez Lar	R11	-103 44.766	19 17.466	1.00	LUM
		Calle Esmeralda	Calle Salvador Magaña	alle Florencio Vázquez Lar	R12	-103 44.767	19 17.467	1.00	LUM
		Calle Esmeralda	Calle Salvador Magaña	alle Florencio Vázquez Lar	R13	-103 44.749	19 17.477	1.00	LUM
		Calle Esmeralda	Calle Salvador Magaña	alle Florencio Vázquez Lar	R14	-103 44.750	19 17.479	1.00	LUM
		Calle Esmeralda	Calle Florencio Vázquez Lara	Av. los reporteros	R15	-103 44.732	19 17.489	1.00	LUM
		Calle Esmeralda	Calle Florencio Vázquez Lara	Av. los reporteros	R16	-103 44.733	19 17.490	1.00	LUM
		Av. los reporteros	Calle Esmeralda	Calle Roberto López	R17	-103 44.715	19 17.496	1.00	LUM
		Av. los reporteros	Calle Esmeralda	Calle Roberto López	R18	-103 44.714	19 17.496	1.00	LUM
		Av. los reporteros	Calle Esmeralda	Calle Roberto López	R19	-103 44.700	19 17.492	1.00	LUM
		Av. los reporteros	Calle Esmeralda	Calle Roberto López	R20	-103 44.699	19 17.493	1.00	LUM
		Av. los reporteros	Calle Esmeralda	Calle Roberto López	R21	-103 44.682	19 17.487	1.00	LUM
		Av. los reporteros	Calle Esmeralda	Calle Roberto López	R22	-103 44.681	19 17.488	1.00	LUM
		Av. los reporteros	Calle Roberto López	Calle Juan Oseguera V.	R23	-103 44.656	19 17.480	1.00	LUM
		Av. los reporteros	Calle Roberto López	Calle Juan Oseguera V.	R24	-103 44.655	19 17.480	1.00	LUM
		Av. los reporteros	Calle Roberto López	Calle Juan Oseguera V.	R25	-103 44.630	19 17.474	1.00	LUM
		Av. los reporteros	Calle Roberto López	Calle Juan Oseguera V.	R26	-103 44.628	19 17.474	1.00	LUM
		Av. los reporteros	Calle Roberto López	Calle Juan Oseguera V.	R27	-103 44.569	19 17.457	1.00	LUM
		Av. los reporteros	Calle Roberto López	Calle Juan Oseguera V.	R28	-103 44.569	19 17.458	1.00	LUM
		Av. los reporteros	Calle Roberto López	Calle Juan Oseguera V.	R29	-103 44.550	19 17.452	1.00	LUM
		Av. los reporteros	Calle Roberto López	Calle Juan Oseguera V.	R30	-103 44.550	19 17.453	1.00	LUM
		Av. los reporteros	Calle Juan Oseguera V.	Calle Gregorio Macedo	R31	-103 44.532	19 17.447	1.00	LUM
		Av. los reporteros	Calle Juan Oseguera V.	Calle Gregorio Macedo	R32	-103 44.531	19 17.448	1.00	LUM
		Av. los reporteros	Calle Juan Oseguera V.	Calle Gregorio Macedo	R33	-103 44.514	19 17.442	1.00	LUM
		Av. los reporteros	Calle Juan Oseguera V.	Calle Gregorio Macedo	R34	-103 44.513	19 17.443	1.00	LUM
		Av. los reporteros	Calle Juan Oseguera V.	Calle Gregorio Macedo	R35	-103 44.493	19 17.437	1.00	LUM
		Av. los reporteros	Calle Juan Oseguera V.	Calle Gregorio Macedo	R36	-103 44.492	19 17.438	1.00	LUM
		Av. los reporteros	Calle Juan Oseguera V.	Calle Gregorio Macedo	R37	-103 44.476	19 17.431	1.00	LUM
		Av. los reporteros	Calle Juan Oseguera V.	Calle Gregorio Macedo	R38	-103 44.475	19 17.431	1.00	LUM
		Av. los reporteros	Calle Juan Oseguera V.	Calle Gregorio Macedo	R39	-103 44.462	19 17.422	1.00	LUM
		Av. los reporteros	Calle Juan Oseguera V.	Calle Gregorio Macedo	R40	-103 44.462	19 17.422	1.00	LUM
		Av. los reporteros	Calle Juan Oseguera V.	Calle Gregorio Macedo	R41	-103 44.444	19 17.413	1.00	LUM
		Av. los reporteros	Calle Juan Oseguera V.	Calle Gregorio Macedo	R42	-103 44.443	19 17.413	1.00	LUM
		Av. los reporteros	Calle Juan Oseguera V.	Calle Gregorio Macedo	R43	-103 44.424	19 17.408	1.00	LUM
		Av. los reporteros	Calle Juan Oseguera V.	Calle Gregorio Macedo	R44	-103 44.423	19 17.408	1.00	LUM
		Av. los reporteros	Calle Juan Oseguera V.	Calle Gregorio Macedo	R45	-103 44.407	19 17.403	1.00	LUM
		Av. los reporteros	Calle Juan Oseguera V.	Calle Gregorio Macedo	R46	-103 44.406	19 17.403	1.00	LUM
		Av. los reporteros	Calle Gregorio Macedo	Calle Xoloapan	R47	-103 44.380	19 17.398	1.00	LUM
		Av. los reporteros	Calle Gregorio Macedo	Calle Xoloapan	R48	-103 44.361	19 17.392	1.00	LUM
						SUBTOTAL		52.00	LUM
						ACUMULADO ANTERIOR		54.00	LUM
						TOTAL EN ESTA HOJA		106.00	LUM

Este documento es propiedad del H. Ayuntamiento de Villa de Alvarez, por lo que se prohibe su reproducción parcial o total.
Esta versión es vigente si se consulta en la red o en el centro de documentación.

GENERADOR DE OBRA
DIR. DE CONSTRUCCIÓN

Revisión01
2021

GOBIERNO MUNICIPAL
DE VILLA DE ÁLVAREZ
2018-2021

LUZ EMITIDA POR DIODOS DE MEXICO S.A. DE C.V.	ESTIMACIÓN NO.	OBRA: REHABILITACIÓN DE ALUMBRADO PUBLICO VARIAS COLONIAS DE VILLA DE ÁLVAREZ	CONTRATO NO.
	1 (UNO)		FISM-04-ICT-C/2021-VA
AUTOPISTA MARCELO GARCÍA BARRAGÁN No. 36, COL. LAS BUGAMBILIAS	LUGAR:	CONTRATISTA: LUZ EMITIDA POR DIODOS DE MEXICO S.A. DE C.V.	
	VARIAS COLONIAS COL. MONTELLANO, RE/		
COLIMA COL.	UBICACIÓN:	FECHA: 31 DE JULIO DE 2021	
C.P. 28080	VILLA DE ALVAREZ	PERIODO DE EJECUCIÓN:	
	COLIMA	28 DE JULIO AL 31 DE JULIO DE 2021	

MARTIN EDUARDO CORTÉS GUZMAN	ING. JUAN CARLOS SANTOS ANDRADE	ARQ. HECTOR MEJIA RUELAS	DIR. DE A. DE CONTRUCCIÓN DE OBRAS PUB
CONTRATISTA	RESIDENTE O SUPER.	JEFE DE SUPERVISOR	

No	CLAVE - CONCEPTO	COLONIA:	CALLE:	ENTRE CALLE:	ENTRE CALLE:	CODIGO	COORDENADA ESTE	COORDENADA NORTE	CANT.	UNIDAD
		COLONIAS: LOMAS ALTAS, LINDA VISTA, BUROCRATAS								
1	1 - SUMINISTRO Y COLOCACIÓN DE LUMINARIA LED DE 50 A 55 WATTS 7,000 LÚMENES MÍNIMO CON VIDA MÍNIMA DE 150 000,00 HORAS, LENTE ANTI VANDÁLICO CON MÍNIMO 95% DE TRANSPARENCIA QUE SE GARANTICE DE POR VIDA REMPLAZABLE EN SITIO, CON DISIPADOR DE CALOR DE ALTA EFICIENCIA, CARCASA DE MATERIALES ANTICORROSIVOS RESISTENTES (PINTURA ELECTROSTÁTICA, ALUMINIO VIRGEN 100%), MECANISMO PARA FACILITAR MANTENIMIENTO PUEDE SER BISAGRAS, PROTECCIÓN ANTI RAYOS 10KVA., GARANTÍA MÍNIMA DE 10AÑOS CON COBERTURA TOTAL PARA DEFECTO DE FABRICA, APERTURA DE ILUMINACIÓN								
		Av. los reporteros	Calle Gregorio Macedo	Calle Xoloapan	R49	-103 44.342	19 17.388	1.00	LUM
						SUBTOTAL DE ESTA COLONIA		1.00	LUM
			TOTAL ALUMBRADO CORRESPONDIENTE A LA COLONIA **LINDA VISTA**					49.00	LUM
	ALUMBRADO CORRESPONDIENTE A LA COLONIA **BUROCRATAS EN CALLE CARLOS DE LA MADRID**								
		Calle Carlos de la Madrid	Calle Primaveras	Calle Capomo	CM01	-103 44.612	19 16.779	1.00	LUM
		Calle Carlos de la Madrid	Calle Capomo	Calle Sauz	CM02	-103 44.628	19 16.757	1.00	LUM
		Calle Carlos de la Madrid	Calle Sauz	Calle Higuera	CM03	-103 44.649	19 16.720	1.00	LUM
		Calle Carlos de la Madrid	Calle Higuera	Calle Rosa Morada	CM04	-103 44.669	19 16.689	1.00	LUM
		Calle Carlos de la Madrid	Calle Rosa Morada	Calle Capullin	CM05	-103 44.687	19 16.659	1.00	LUM
		Calle Carlos de la Madrid	Calle Rosa Morada	Calle Capullin	CM06	-103 44.698	19 16.646	1.00	LUM
		Calle Carlos de la Madrid	Calle Capullin	Calle Jesus Ventura	CM07	-103 44.714	19 16.620	1.00	LUM
		Calle Carlos de la Madrid	Calle Capullin	Calle Jesus Ventura	CM08	-103 44.727	19 16.605	1.00	LUM
		Calle Carlos de la Madrid	Calle Jesus Ventura	Calle Parota	CM09	-103 44.736	19 16.586	1.00	LUM
		Calle Carlos de la Madrid	Calle Parota	Calle Encino	CM10	-103 44.757	19 16.552	1.00	LUM
		Calle Carlos de la Madrid	Calle Encino	Calle Cedro	CM11	-103 44.779	19 16.519	1.00	LUM
		Calle Carlos de la Madrid	Calle Encino	Calle Cedro	CM12	-103 44.790	19 16.505	1.00	LUM
		Calle Carlos de la Madrid	Calle Cedro	Calle Ceiba	CM13	-103 44.799	19 16.491	1.00	LUM
		Calle Carlos de la Madrid	Calle Cedro	Calle Ceiba	CM14	-103 44.814	19 16.464	1.00	LUM
		Calle Carlos de la Madrid	Calle Ceiba	Calle Caoba	CM15	-103 44.834	19 16.432	1.00	LUM
		Calle Carlos de la Madrid	Calle Caoba	Calle Roble	CM16	-103 44.855	19 16.400	1.00	LUM
		Calle Carlos de la Madrid	Calle Roble	Calle Pino	CM17	-103 44.878	19 16.367	1.00	LUM
		Calle Carlos de la Madrid	Calle Pino	Av. J. Merced Cabrera	CM18	-103 44.898	19 16.333	1.00	LUM
						SUBTOTAL DE ESTA COLONIA		18.00	LUM
			TOTAL ALUMBRADO CORRESPONDIENTE A LA COLONIA **BUROCRATAS EN CALLE CARLOS DE LA MADRID**					18.00	LUM

SUBTOTAL	19.00	LUM
ACUMULADO ANTERIOR	106.00	LUM
TOTAL EN ESTA HOJA	125.00	LUM

Este documento es propiedad del H. Ayuntamiento de Villa de Alvarez, por lo que se prohibe su reproducción parcial o total.
Esta versión es vigente si se consulta en la red o en el centro de documentación.

CROQUIS	Revisión01 2021	GOBIERNO MUNICIPAL DE VILLA DE ÁLVAREZ 2018-2021	
No.			
Obra: REHABILITACIÓN DE ALUMBRADO PUBLICO VARIAS COLONIAS DE VI	Contratista LUZ EMITIDA POR DIODOS DE MEXICO S.A. DE C.V	Contrato: FISM-04-ICT-C/2021-VA	Fecha: 31 DE JULIO DE 2021
MARTIN EDUARDO CORTÉS GUZMAN CONTRATISTA	ING. JUAN CARLOS SANTOS ANDRADE RESIDENTE O SUPER.	ARQ. HECTOR MEJIA RUELAS JEFE DE SUPERVISOR	DIR. DE A. DE CONTRUCCIÓN DE OBRAS PUBLICAS

SUMINISTRO Y COLOCACIÓN DE LUMINARIA LED DE 50 A 55 WATTS 7,000 LÚMENES MÍNIMO CON VIDA MÍNIMA DE 150,000.00 HORAS, LENTE ANTI VANDÁLICO CON MÍNIMO 95% DE TRANSPARENCIA QUE SE GARANTICE DE POR VIDA REMPLAZABLE EN SITIO, CON DISIPADOR

LOMAS ALTAS

Este documento es propiedad del H. Ayuntamiento de Villa de Alvarez, por lo que se prohibe su reproducción parcial o total.
Esta versión es vigente si se consulta en la red o en el centro de documentación.

CROQUIS	Revisión01 2021	GOBIERNO MUNICIPAL DE VILLA DE ÁLVAREZ 2018-2021
No.		

Obra:	REHABILITACIÓN DE ALUMBRADO PUBLICO VARIAS COLONIAS DE VI	Contratista	LUZ EMITIDA POR DIODOS DE MEXICO S.A. DE C.V	Contrato:	FISM-04-ICT-C/2021-VA	Fecha:	31 DE JULIO DE 2021
MARTÍN EDUARDO CORTÉS GUZMAN CONTRATISTA	ING. JUAN CARLOS SANTOS ANDRADE RESIDENTE O SUPER.	ARQ. HECTOR MEJIA RUELAS JEFE DE SUPERVISOR	DIR. DE A. DE CONTRUCCIÓN DE OBRAS PUBLICAS		SUMINISTRO Y COLOCACIÓN DE LUMINARIA LED DE 50 A 55 WATTS 7,000 LÚMENES MÍNIMO CON VIDA MÍNIMA DE 150,000.00 HORAS, LENTE ANTI VANDÁLICO CON MÍNIMO 95% DE TRANSPARENCIA QUE SE GARANTICE DE POR VIDA REMPLAZABLE EN SITIO, CON DISIPADOR		

Este documento es propiedad del H. Ayuntamiento de Villa de Alvarez, por lo que se prohibe su reproducción parcial o total.
Esta versión es vigente si se consulta en la red o en el centro de documentación.

CROQUIS	Revisión 01 2021	GOBIERNO MUNICIPAL DE VILLA DE ÁLVAREZ 2018-2021

No.

Obra:	REHABILITACIÓN DE ALUMBRADO PUBLICO VARIAS COLONIAS DE VI	Contratista	LUZ EMITIDA POR DIODOS DE MEXICO S.A. DE C.V.	Contrato:	FISM-04-ICT-C/2021-VA	Fecha:	31 DE JULIO DE 2021
MARTÍN EDUARDO CORTÉS GUZMAN CONTRATISTA	ING. JUAN CARLOS SANTOS ANDRADE RESIDENTE O SUPER.	ARQ. HECTOR MEJIA RUELAS JEFE DE SUPERVISOR	DIR. DE A. DE CONTRUCCIÓN DE OBRAS PUBLICAS		SUMINISTRO Y COLOCACIÓN DE LUMINARIA LED DE 50 A 55 WATTS 7,000 LÚMENES MÍNIMO CON VIDA MÍNIMA DE 150,000.00 HORAS, LENTE ANTI VANDÁLICO CON MÍNIMO 95% DE TRANSPARENCIA QUE SE GARANTICE DE POR VIDA REMPLAZABLE EN SITIO, CON DISIPADOR		

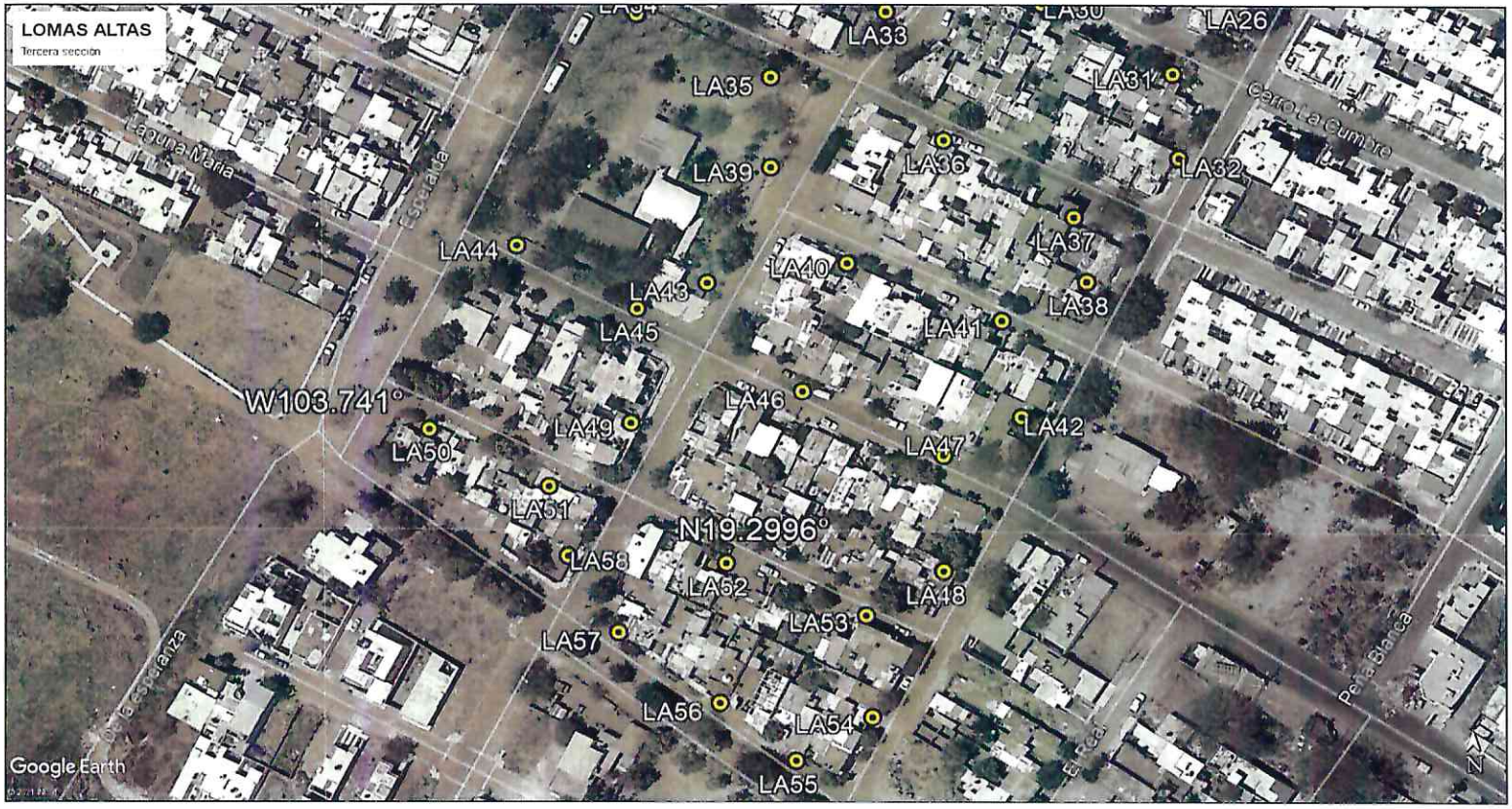

Este documento es propiedad del H. Ayuntamiento de Villa de Alvarez, por lo que se prohibe su reproducción parcial o total.
Esta versión es vigente si se consulta en la red o en el centro de documentación.

CROQUIS No.	Revisión 01 2021	GOBIERNO MUNICIPAL DE VILLA DE ÁLVAREZ 2018-2021	
Obra: REHABILITACIÓN DE ALUMBRADO PUBLICO VARIAS COLONIAS DE VI	Contratista LUZ EMITIDA POR DIODOS DE MEXICO S.A. DE C.V.	Contrato: FISM-04-ICT-C/2021-VA	Fecha: 31 DE JULIO DE 2021
MARTÍN EDUARDO CORTÉS GUZMAN CONTRATISTA	ING. JUAN CARLOS SANTOS ANDRADE RESIDENTE O SUPER.	ARQ. HECTOR MEJIA RUELAS JEFE DE SUPERVISOR	DIR. DE A. DE CONTRUCCIÓN DE OBRAS PUBLICAS

SUMINISTRO Y COLOCACIÓN DE LUMINARIA LED DE 50 A 55 WATTS 7,000 LÚMENES MÍNIMO CON VIDA MÍNIMA DE 150,000.00 HORAS, LENTE ANTI VANDÁLICO CON MÍNIMO 95% DE TRANSPARENCIA QUE SE GARANTICE DE POR VIDA REMPLAZABLE EN SITIO, CON DISIPADOR

LINDA VISTA (AV. LOS REPORTEROS)

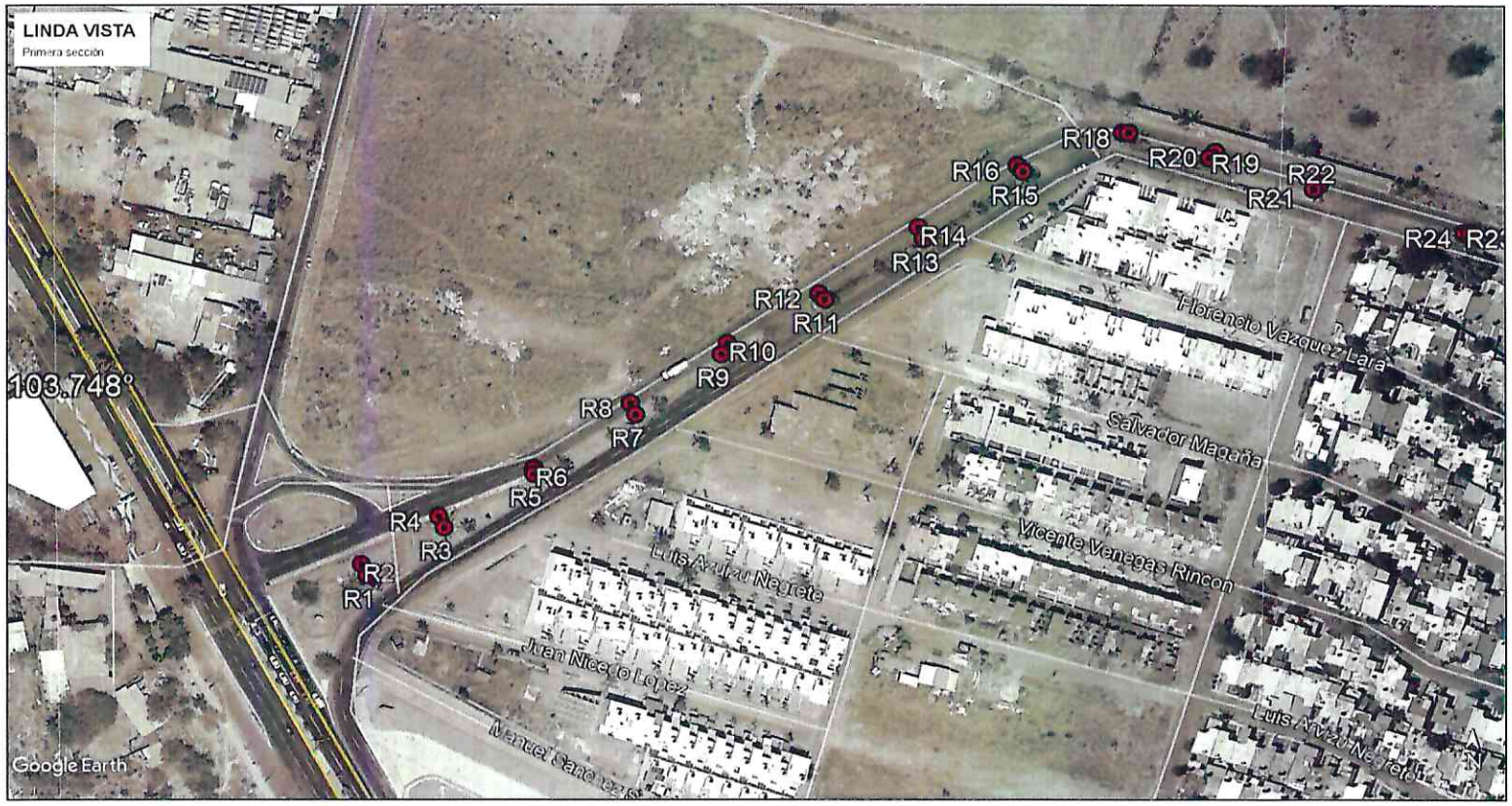

Este documento es propiedad del H. Ayuntamiento de Villa de Alvarez, por lo que se prohibe su reproducción parcial o total.
Esta versión es vigente si se consulta en la red o en el centro de documentación.

CROQUIS	Revisión01 2021	GOBIERNO MUNICIPAL DE VILLA DE ÁLVAREZ 2018-2021	
No.			
Obra: REHABILITACIÓN DE ALUMBRADO PUBLICO VARIAS COLONIAS DE VI	Contratista LUZ EMITIDA POR DIODOS DE MEXICO S.A. DE C.V	Contrato FISM-04-ICT-C/2021-VA	Fecha: 31 DE JULIO DE 2021
MARTÍN EDUARDO CORTES GUZMAN CONTRATISTA	ING. JUAN CARLOS SANTOS ANDRADE RESIDENTE O SUPER.	ARQ. HECTOR MEJIA MOELAS JEFE DE SUPERVISOR	DIR. DE A. DE CONTRUCCIÓN DE OBRAS PUBLICAS 0
SUMINISTRO Y COLOCACIÓN DE LUMINARIA LED DE 50 A 55 WATTS 7,000 LÚMENES MÍNIMO CON VIDA MÍNIMA DE 150,000.00 HORAS, LENTE ANTI VANDÁLICO CON MÍNIMO 95% DE TRANSPARENCIA QUE SE GARANTICE DE POR VIDA REMPLAZABLE EN SITIO, CON DISIPADOR			

Este documento es propiedad del H. Ayuntamiento de Villa de Alvarez, por lo que se prohibe su reproducción parcial o total.
Esta versión es vigente si se consulta en la red o en el centro de documentación.

CROQUIS	Revisión01 2021	GOBIERNO MUNICIPAL DE VILLA DE ÁLVAREZ 2018-2021

No.

Obra:	REHABILITACIÓN DE ALUMBRADO PUBLICO VARIAS COLONIAS DE VI	Contratista	LUZ EMITIDA POR DIODOS DE MEXICO S.A. DE C.V	Contrato:	FISM-04-ICT-C/2021-VA	Fecha:	31 DE JULIO DE 2021
MARTÍN EDUARDO CORTÉS GUZMAN CONTRATISTA	ING. JUAN CARLOS SANTOS ANDRADE RESIDENTE O SUPER.	ARQ. HECTOR VEDIA RUELAS JEFE DE SUPERVISOR	DIR. DE A. DE CONTRUCCIÓN DE OBRAS PUBLICAS		SUMINISTRO Y COLOCACIÓN DE LUMINARIA LED DE 50 A 55 WATTS 7,000 LÚMENES MÍNIMO CON VIDA MÍNIMA DE 150,000.00 HORAS, LENTE ANTI VANDÁLICO CON MÍNIMO 95% DE TRANSPARENCIA QUE SE GARANTICE DE POR VIDA REMPLAZABLE EN SITIO, CON DISIPADOR		

Este documento es propiedad del H. Ayuntamiento de Villa de Alvarez, por lo que se prohibe su reproducción parcial o total.
Esta versión es vigente si se consulta en la red o en el centro de documentación.

CROQUIS	Revisión 01 2021	GOBIERNO MUNICIPAL DE VILLA DE ÁLVAREZ 2018-2021

No.

Obra:	REHABILITACIÓN DE ALUMBRADO PUBLICO VARIAS COLONIAS DE VI	Contratista	LUZ EMITIDA POR DIODOS DE MEXICO S.A. DE C.V	Contrato:	FISM-04-ICT-C/2021-VA	Fecha:	31 DE JULIO DE 2021
MARTÍN EDUARDO CORTES GUZMAN CONTRATISTA	ING. JUAN CARLOS SANTOS ANDRADE RESIDENTE O SUPER.	ARQ. HECTOR MANUEL RUELAS JEFE DE SUPERVISOR	DIR. DE A. DE CONTRUCCIÓN DE OBRAS PUBLICAS		SUMINISTRO Y COLOCACIÓN DE LUMINARIA LED DE 50 A 55 WATTS 7,000 LÚMENES MÍNIMO CON VIDA MÍNIMA DE 150,000.00 HORAS, LENTE ANTI VANDÁLICO CON MÍNIMO 95% DE TRANSPARENCIA QUE SE GARANTICE DE POR VIDA REMPLAZABLE EN SITIO, CON DISIPADOR		

BUROCRATAS (CALLE CARLOS DE LA MADRID)

Este documento es propiedad del H. Ayuntamiento de Villa de Alvarez, por lo que se prohibe su reproducción parcial o total.
Esta versión es vigente si se consulta en la red o en el centro de documentación.

CROQUIS	Revisión01 2021	GOBIERNO MUNICIPAL DE VILLA DE ÁLVAREZ 2018-2021

No.

Obra:	REHABILITACIÓN DE ALUMBRADO PUBLICO VARIAS COLONIAS DE VI	Contratista	LUZ EMITIDA POR DIODOS DE MEXICO S.A. DE C.V	Contrato:	FISM-04-ICT-C/2021-VA	Fecha:	31 DE JULIO DE 2021

MARTÍN EDUARDO CORTÉS GUZMAN	ING. JUAN CARLOS SANTOS ANDRADE	ARQ. HECTOR DE MARUELAS	0	SUMINISTRO Y COLOCACIÓN DE LUMINARIA LED DE 50 A 55 WATTS 7,000 LÚMENES MÍNIMO CON VIDA MÍNIMA DE 150,000.00 HORAS, LENTE ANTI VANDÁLICO CON MÍNIMO 96% DE TRANSPARENCIA QUE SE GARANTICE DE POR VIDA REMPLAZABLE EN SITIO, CON DISIPADOR
CONTRATISTA	RESIDENTE O SUPER.	JEFE DE SUPERVISOR	DIR. DE A. DE CONTRUCCIÓN DE OBRAS PUBLICAS	

Este documento es propiedad del H. Ayuntamiento de Villa de Alvarez, por lo que se prohibe su reproducción parcial o total.
Esta versión es vigente si se consulta en la red o en el centro de documentación.

CROQUIS	Revisión01 2021	GOBIERNO MUNICIPAL DE VILLA DE ÁLVAREZ 2018-2021	
No.			

Obra:	REHABILITACIÓN DE ALUMBRADO PUBLICO VARIAS COLONIAS DE VI	Contratista	LUZ EMITIDA POR DIODOS DE MEXICO S.A. DE C.V.	Contrato:	FISM-04-ICT-C/2021-VA	Fecha:	31 DE JULIO DE 2021
MARTÍN EDUARDO CORTÉS GUZMAN CONTRATISTA	ING. JUAN CARLOS SANTOS ANDRADE RESIDENTE O SUPER.	ARQ. HECTOR MEJIA RUELAS JEFE DE SUPERVISOR	DIR. DE A. DE CONTRUCCIÓN DE OBRAS PUBLICAS		SUMINISTRO Y COLOCACIÓN DE LUMINARIA LED DE 50 A 55 WATTS 7,000 LÚMENES MÍNIMO CON VIDA MÍNIMA DE 150,000.00 HORAS, LENTE ANTI VANDÁLICO CON MÍNIMO 95% DE TRANSPARENCIA QUE SE GARANTICE DE POR VIDA REMPLAZABLE EN SITIO CON DISIPADOR		

Este documento es propiedad del H. Ayuntamiento de Villa de Alvarez, por lo que se prohibe su reproducción parcial o total.
Esta versión es vigente si se consulta en la red o en el centro de documentación.

FOTOS	Revisión01 2021	GOBIERNO MUNICIPAL DE VILLA DE ÁLVAREZ 2018-2021

Obra: REHABILITACIÓN DE ALUMBRADO PUBLICO VARIAS COLONIAS DE VILLA DE ÁLVAREZ
Contrato: FISM-04-ICT-C/2021-VA
Contratista LUZ EMITIDA POR DIODOS DE MEXICO S.A. DE C.V.
Fecha: 31 DE JULIO DE 2021

No.

MARTÍN EDUARDO CORTÉS GUZMAN	ING. JUAN CARLOS SANTOS ANDRADE	ARQ. HECTOR MEJIA RUELAS	
CONTRATISTA	RESIDENTE O SUPER	JEFE DE SUPERVISOR	DIR. DE A. DE CONTRUCCIÓN DE OBRAS P

1 - SUMINISTRO Y COLOCACIÓN DE LUMINARIA LED DE 50 A 55 WATTS 7,000 LÚMENES MÍNIMO CON VIDA MÍNIMA DE 150,000.00 HORAS, LENTE ANTI VANDÁLICO CON MÍNIMO 95% DE TRANSPARENCIA QUE SE GARANTICE DE POR VIDA REMPLAZABLE EN SITIO, CON DISIPADOR DE CALOR DE ALTA EFICIENCIA, CARCASA DE MATERIALES ANTICORROSIVOS RESISTENTES

COLONIA LOMAS ALTAS

Este documento es propiedad del H. Ayuntamiento de Villa de Alvarez, por lo que se prohibe su reproducción parcial o total.
Esta versión es vigente si se consulta en la red o en el centro de documentación.

FOTOS	Revisión01 2021	GOBIERNO MUNICIPAL DE VILLA DE ÁLVAREZ 2018-2021

Obra: REHABILITACIÓN DE ALUMBRADO PUBLICO VARIAS COLONIAS DE VILLA DE ÁLVAREZ
Contrato: FISM-04-ICT-C/2021-VA
Contratista LUZ EMITIDA POR DIODOS DE MEXICO S.A. DE C.V.
Fecha: 31 DE JULIO DE 2021

No. 0

MARTÍN EDUARDO CORTÉS GUZMAN CONTRATISTA	ING. JUAN CARLOS SANTOS ANDRADE RESIDENTE O SUPER.	ARQ. HECTOR MEJIA RUELAS JEFE DE SUPERVISOR	DIR. DE A. DE CONTRUCCIÓN DE OBRAS P

COLONIA LINDA VISTA (Av. LOS REPORTEROS)

Este documento es propiedad del H. Ayuntamiento de Villa de Alvarez, por lo que se prohibe su reproducción parcial o total.
Esta versión es vigente si se consulta en la red o en el centro de documentación.

FOTOS	Revisión01 2021	GOBIERNO MUNICIPAL DE VILLA DE ÁLVAREZ 2018-2021

Obra: REHABILITACIÓN DE ALUMBRADO PUBLICO VARIAS COLONIAS DE VILLA DE ÁLVAREZ
Contrato: FISM-04-ICT-C/2021-VA
Contratista LUZ EMITIDA POR DIODOS DE MEXICO S.A. DE C.V.
Fecha: 31 DE JULIO DE 2021

No. 0

MARTÍN EDUARDO CORTÉS GUZMAN CONTRATISTA	ING. JUAN CARLOS SANTOS ANDRADE RESIDENTE O SUPER.	ARQ. HECTOR MEJIA RUELAS JEFE DE SUPERVISOR	DIR. DE A. DE CONTRUCCIÓN DE OBRAS F

COLONIA BUROCRATAS (C. CARLOS DE LA MADRID)

Este documento es propiedad del H. Ayuntamiento de Villa de Alvarez, por lo que se prohibe su reproducción parcial o total.
Esta versión es vigente si se consulta en la red o en el centro de documentación.

BITÁCORA DE OBRA
DIR. DE CONSTRUCCIÓN

revisión 01
2021

GOBIERNO MUNICIPAL
DE VILLA DE ÁLVAREZ
2018-2021

Contrato No.: FISM-04-ICT-C/2021-VA
Obra: REHABILITACIÓN DE ALUMBRADO PUBLICO VARIAS COLONIAS DE VILLA DE ÁLVAREZ
Ubicación: VARIAS COLONIAS COL. MONTELLANO, REAL DE MINAS, LOMAS ALTAS, CARLOS DE LA MADRID, SOLIDARID
Contratista: LUZ EMITIDA POR DIODOS DE MEXICO S.A. DE C.V.
Fecha: 28 de julio de 2021

FOLIO Nº
0001

NO. de Licitación= FISM-04-ICT-C/2021-VA
Proyecto= FISM-21-010 Rehabilitación de Alumbrado Público en varias Colonias de Villa de Alvarez.

Se autoriza por parte de la dependencia la colocación de luminarias, modelo y tipo de acuerdo a lo contratado en la colonia LOMAS ALTAS del municipio de Villa de Alvarez, Colima.

Se autoriza por parte de la dependencia, el retiro y sustitución de 58 (cincuenta y ocho) ptas. en ésta colonia.

La colocación de estas luminarias se hizo de acuerdo al proyecto (planos de sembrado) proporcionado por el Area de proyectos de la Dirección de Planeación y Desarrollo municipal del H. Ayuntamiento de Villa de Alvarez.

CRÓQUIS.- CUANDO SEA NECESARIO PARA INDICAR LAS OBSERVACIONES TÉCNICAS Y/O ESPECIFICACIONES.

SUPERVISOR Y/O RESIDENTE

SUPERINTENDENTE DE OBRA

Este documento es propiedad del H. Ayuntamiento de Villa de Alvarez, por lo que se prohibe su reproducción parcial o total.
Esta versión es vigente si se consulta en la red o en el centro de documentación.

BITÁCORA DE OBRA
DIR. DE CONSTRUCCIÓN

revisión 01
2021

GOBIERNO MUNICIPAL
DE VILLA DE ÁLVAREZ
2018-2021

Contrato No.: FISM-04-ICT-C/2021-VA
Obra: REHABILITACIÓN DE ALUMBRADO PUBLICO VARIAS COLONIAS DE VILLA DE ÁLVAREZ
Ubicación: VARIAS COLONIAS COL. MONTELLANO, REAL DE MINAS, LOMAS ALTAS, CARLOS DE LA MADRID, SOLIDARIC
Contratista: LUZ EMITIDA POR DIODOS DE MEXICO S.A. DE C.V.
Fecha: 28 de julio de 2021

FOLIO Nº
0002

No. de licitación = FISM-04-ICT-C/2021-VA
Proyecto = FISM-21-010 Rehabilitación de Alumbrado Público en varias colonias de Villa de Álvarez.

Se autoriza por parte de la dependencia la colocación de luminarias, modelo y tipo de acuerdo a lo contratado en la Colonia Linda Vista por la calle Repartidores del municipio de Villa de Álvarez, Colima.

Se autoriza por parte de la Dependencia el retiro y sustitución de 49 (cuarenta y nueve) pzas. en esta colonia.

La colocación de estas luminarias se hizo de acuerdo al proyecto (Planos de Sembrado) proporcionado por el Area de proyectos de la Dirección de Planeación y Desarrollo Municipal del H. Ayuntamiento de Villa de Alvarez.

CRÓQUIS.- CUANDO SEA NECESARIO PARA INDICAR LAS OBSERVACIONES TÉCNICAS Y/O ESPECIFICACIONES.

SUPERVISOR Y/O RESIDENTE

SUPERINTENDENTE DE OBRA

Este documento es propiedad del H. Ayuntamiento de Villa de Alvarez, por lo que se prohibe su reproducción parcial o total.
Esta versión es vigente si se consulta en la red o en el centro de documentación.

BITÁCORA DE OBRA
DIR. DE CONSTRUCCIÓN

revisión 01
2021

GOBIERNO MUNICIPAL
DE VILLA DE ÁLVAREZ
2018-2021

Contrato No.: FISM-04-ICT-C/2021-VA
Obra: REHABILITACIÓN DE ALUMBRADO PUBLICO VARIAS COLONIAS DE VILLA DE ÁLVAREZ
Ubicación: VARIAS COLONIAS COL. MONTELLANO, REAL DE MINAS, LOMAS ALTAS, CARLOS DE LA MADRID, SOLIDARIC
Contratista: LUZ EMITIDA POR DIODOS DE MEXICO S.A. DE C.V.
Fecha: 28 de julio de 2021

FOLIO Nº
0003

No. de licitación = FISM-04-ICT-C/2021-VA
Proyecto = FISM-21-010 Rehabilitación de Alumbrado público en varias colonias de Villa de Alvarez.

Se autoriza por parte de la dependencia la colocación de luminarias modelo y tipo de acuerdo a lo contratado, en la colonia Burócratas calle Carlos de la Madrid del mpio. de V. de A, Colima.

Se autoriza por parte de la depencia el retiro y sustitución de 18 (Dieciocho) pzas. en esta colonia.

La colocación de estas luminarias se hizo de acuerdo al proyecto (planos de sembrado) proporcionado por el Area de proyectos de la Dirección de Planeación y Desarrollo Municipal del H. Ayuntamiento de Villa de Alvarez.

CRÓQUIS.- CUANDO SEA NECESARIO PARA INDICAR LAS OBSERVACIONES TÉCNICAS Y/O ESPECIFICACIONES.

SUPERVISOR Y/O RESIDENTE

SUPERINTENDENTE DE OBRA

Este documento es propiedad del H. Ayuntamiento de Villa de Alvarez, por lo que se prohibe su reproducción parcial o total.
Esta versión es vigente si se consulta en la red o en el centro de documentación.

BITÁCORA DE OBRA
DIR. DE CONSTRUCCIÓN

revisión 01
2021

GOBIERNO MUNICIPAL
DE VILLA DE ÁLVAREZ
2018-2021

Contrato No.: FISM-04-ICT-C/2021-VA
Obra: REHABILITACIÓN DE ALUMBRADO PUBLICO VARIAS COLONIAS DE VILLA DE ÁLVAREZ
Ubicación: VARIAS COLONIAS COL. MONTELLANO, REAL DE MINAS, LOMAS ALTAS, CARLOS DE LA MADRID, SOLIDARID
Contratista: LUZ EMITIDA POR DIODOS DE MEXICO S.A. DE C.V.
Fecha: 30 de Julio de 2021

FOLIO Nº
0004

No. de licitación = FISM-04-ICT-C/2021-VA
Proyecto - FISM-21-010 Rehabilitación de Alumbrado Público en varias colonias de Villa de Álvarez.

Se autoriza por parte de la Dependencia municipal la colocación de luminarias en la colonia Linda Vista por la Av. Reporteros, desde la carretera a Manzanillo hasta la 1 calle Xoloapan considerandose 46 pzas dobles en poste individual y 3 pzas individuales.

CRÓQUIS.- CUANDO SEA NECESARIO PARA INDICAR LAS OBSERVACIONES TÉCNICAS Y/O ESPECIFICACIONES.

SUPERVISOR Y/O RESIDENTE

SUPERINTENDENTE DE OBRA

Este documento es propiedad del H. Ayuntamiento de Villa de Alvarez, por lo que se prohibe su reproducción parcial o total.
Esta versión es vigente si se consulta en la red o en el centro de documentación.