

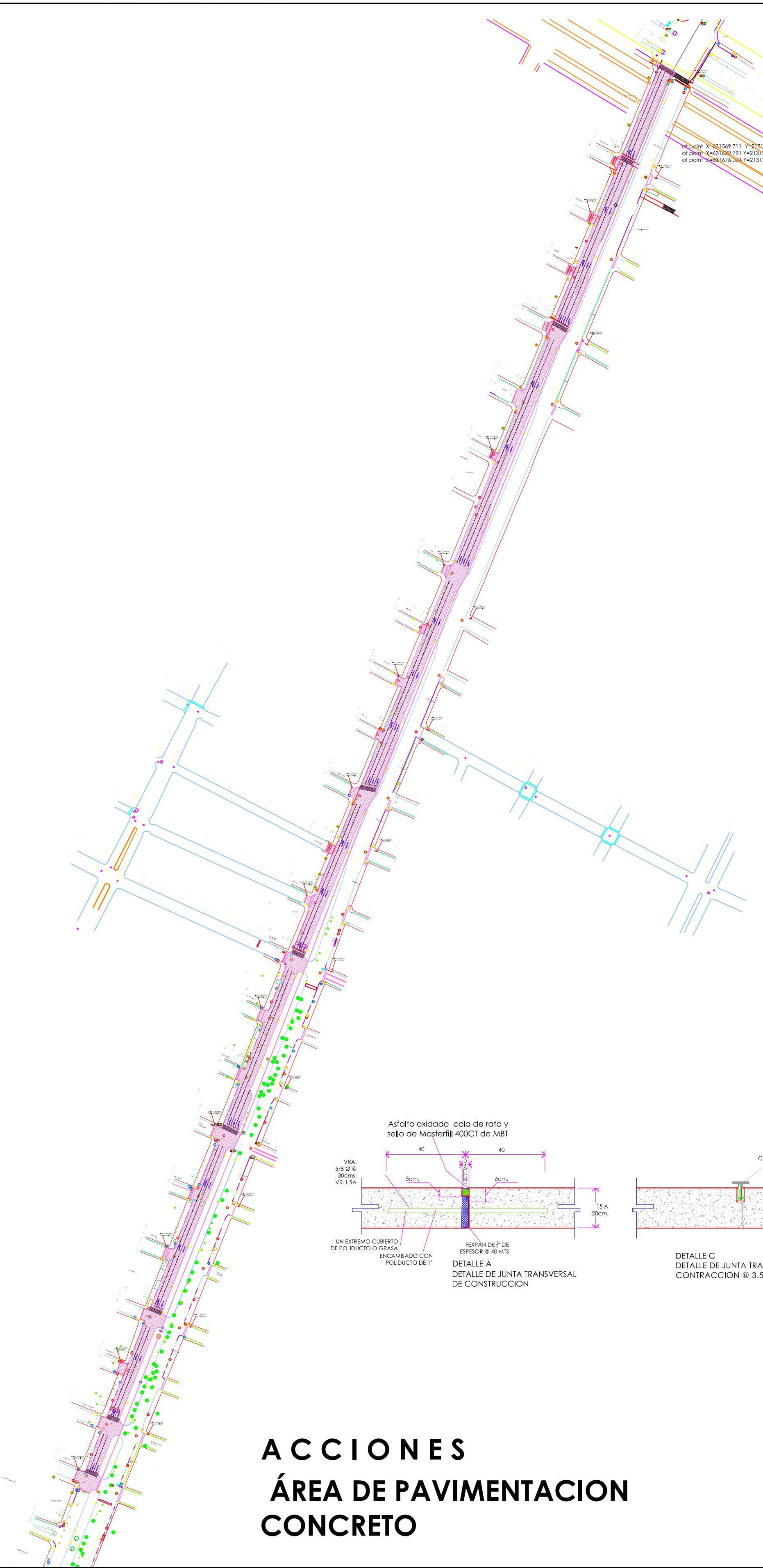

PRELIMINARES
ÁREA DE PAVIMENTACION
CONCRETO

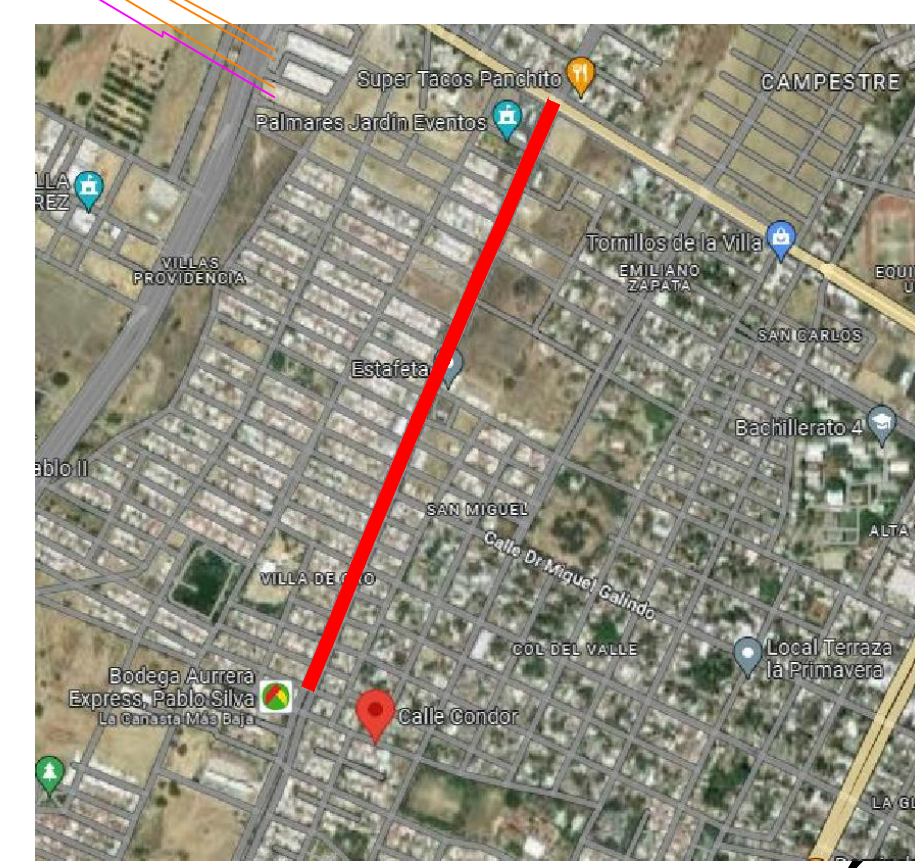

ACCIONES
ÁREA DE PAVIMENTACION
CONCRETO



UBICACIÓN

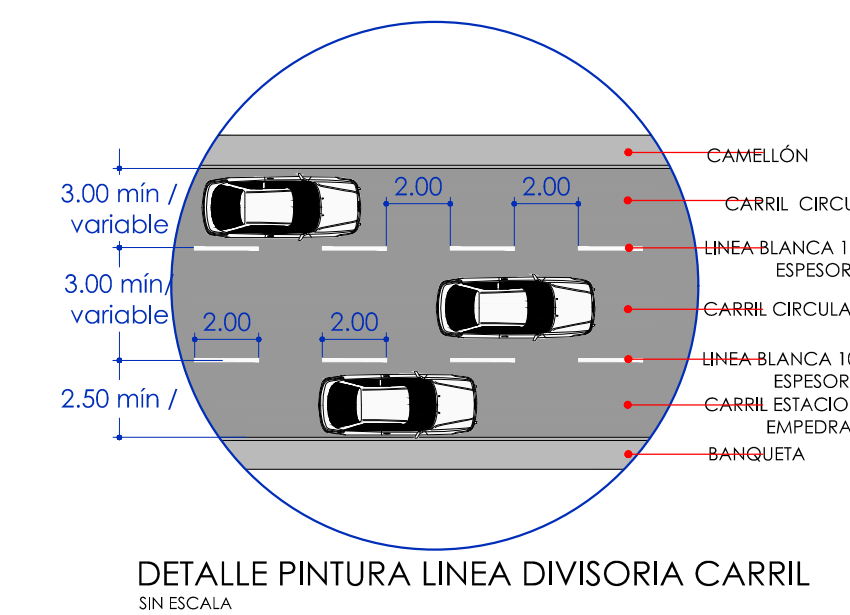
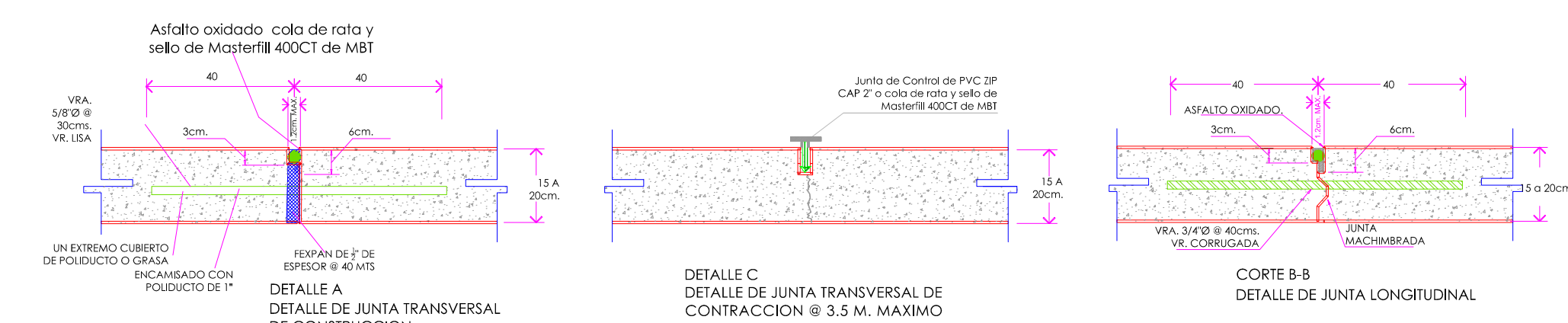
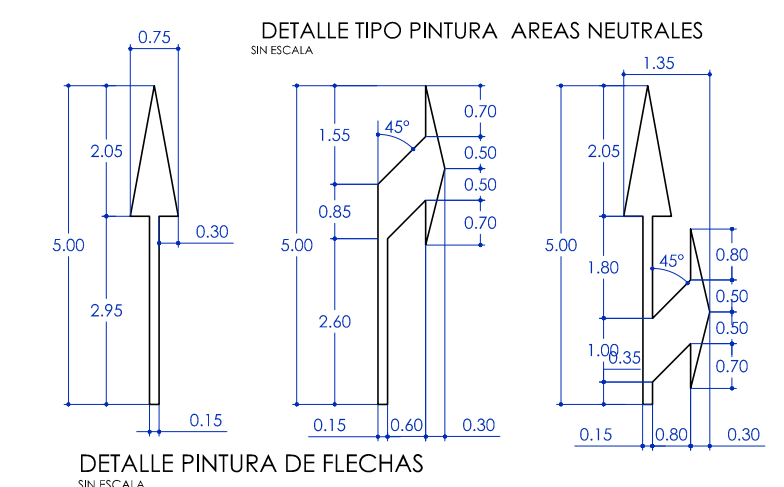
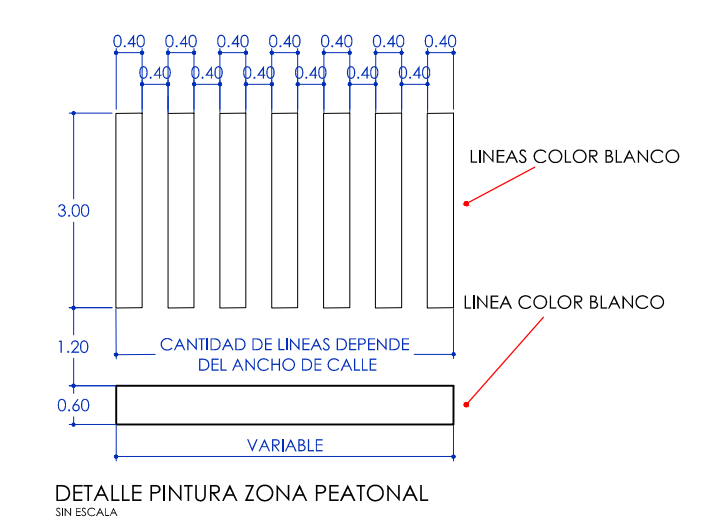

NOTAS / OBSERVACIONES

PRELIMINARES

- TRAZO Y NIVELACION DE VIALIDAD ACTUAL.
- CORTE EN PERIMETRO DE VIALIDAD PARA DELIMITACION SIN DAÑO EN CONTORNOS EXISTENTES A CONSERVAR EN **ÁREA DE LOSA CON PENDIENTE** PARA COLOCACION DE LOSA CON PENDIENTE EN LLEGADA A GUARNICIÓN (1M DE ANCHO), **ÁREA DE BACHEO** Y EN **ÁREA DE TRANSICIÓN**, DE CAMBIO DE PAVIMENTO DE ASFALTO A CONCRETO (27CM) POR MEDIOS MECÁNICOS.
- DEMOLICIÓN DE CARPETA ASFÁLTICA PARA **ÁREA DE LOSA CON PENDIENTE** (SECCIÓN DE 1M DE ANCHO EN UNIÓN DE LOSA CON GUARNICIÓN) Y EN **ÁREA DE BACHEO** POR MEDIOS MECÁNICOS.
- AFINE Y COMPACTACIÓN (**ÁREA DE LOSA CON PENDIENTE**), **ÁREA DE BACHEO** Y **ÁREA DE TRANSICIÓN** DE SUELO EXISTENTE DESPUÉS DE CORTE Y COMPACTADA POR MEDIOS MECÁNICOS.

PAVIMENTACIÓN CONCRETO

- SUMINISTRO Y COLOCACIÓN DE RELLENO FLUIDO DE 25KG/CM2. NORMAL 28 DÍAS. REV 16 CM. TD DE 10 CM DE ESPESOR PROMEDIO CALIDAD BASE. EN **ÁREA DE LOSA CON PENDIENTE**, **ÁREA DE BACHEO** Y EN **ÁREA DE TRANSICIÓN**.
- SUMINISTRO Y COLOCACIÓN DE SELLO LONGITUDINAL DE JUNTA DE CONSTRUCCION ENTRE GUARNICIÓN Y LOSA.
- SUMINISTRO Y COLOCACIÓN DE PAVIMENTO DE CONCRETO MR-42G/CM2 AUTOCURABLE NORMAL 28 DÍAS. REVENIMIENTO 10, TMA 40MM. EN PAVIMENTO DE 12CM DE ESPESOR TIRO DIRECTO.

SEÑALIZACIÓN

- PINTADO DE RAYA DE 10 CM DE ANCHO COLOR BLANCO EN LINEAS SEPARADORAS DE CARRILES CON PINTURA TIPO TRÁFICO, PINTAR CON UN MÍNIMO DE CINCO DÍAS DE COLOCADA LA CARPETA Y VOLVER A PINTAR VEINTE DÍAS DESPUÉS CON MICROESFERAS EN UNA PROPORCIÓN DE 700G/LITRO ESPARCIDAS DE FORMA AUTOMÁTICA, PARA UNA VISIBILIDAD ÓPTIMA.
- PINTADO DE RAYA DE 40 CM DE ANCHO COLOR BLANCO PARA INDICAR EL CRUCE DE PEATONES CON PINTURA TIPO TRÁFICO.
- PINTADO DE RAYA PARA ALTO DE 60 CM DE ANCHO COLOR BLANCO CON PINTURA TIPO TRÁFICO.
- BOYA METÁLICA MODELO s-507 DE SEMEX
- APLICACIÓN DE PINTURA EN FLECHA CON PINTURA TIPO TRÁFICO EN MARCAS SOBRE EL PAVIMENTO, COLOR BLANCO Y/O AMARILLO CON POLVO REFLEJANTE MICRO ESFERA ESPARCIDAS DE FORMA AUTOMÁTICA. PINTAR EN UN MÍNIMO DE CINCO DÍAS DE COLOCADA LA CARPETA Y VOLVER A PINTAR VEINTE DÍAS DESPUÉS.
- APLICACIÓN DE PINTURA EPÓXICA COLOR AMARILLA EN MACHUELO.
- APLICACIÓN DE PINTURA EN PICTOGRAMA DE ACUERDO A PROYECTO CON PINTURA TIPO TRÁFICO EN MARCAS SOBRE EL PAVIMENTO COLOR BLANCO Y/O AMARILLO CON POLVO REFLEJANTE MICRO ESFERA ESPARCIDAS DE FORMA AUTOMÁTICA. PINTAR EN UN MÍNIMO DE 5 DÍAS DE COLOCADA LA CARPETA Y VOLVER A PINTAR VEINTE DÍAS DESPUÉS.
- PINTADO DE RAYA DE 10 CM DE ANCHO COLOR VERDE EN ÁREA NEUTRAL CON PINTURA TIPO TRÁFICO.

BARRAS DE AMARRE

Separación en cm		según distancia al extremo	
ESPEZOR DE LOSAS (CM)	DIAMETRO (CM)	CONCRETO	ASPHALTO
Hasta 14	1/2	64	76
Hasta 18	1/2	71	76
Hasta 21.5	1/2	79	76



H. AYUNTAMIENTO DE VILLA DE ÁLVAREZ

Firma:	ARQ. JUAN CARLOS CASTAÑEDA ORTIZ DIRECTOR GENERAL DE PLANEACIÓN Y DESARROLLO MUNICIPAL		
Firma:	ARQ. MARTHA RANGEL CABRERA DIRECTORA DE CONSTRUCCIÓN DE OBRA PÚBLICA		
Proyecto:	FAISM-23-001.-REHABILITACIÓN CON CONCRETO HIDRÁULICO DE LA AV. PABLO SILVA GARCÍA TRAMO CALLE CONDOR A CALLE AV. J. MERCED CABRERA- VARIAS COLONIAS, VILLA DE ÁLVAREZ, COL.		
Ubicación:	AV. PABLO SILVA GARCÍA EN TRAMO DESDE CALLE CONDOR HASTA LA AV. J. MERCED CABRERA (CARRIL SENTIDO NORTE-SUR)		
Contenido:	PROPUESTA- TRAMO DE PAVIMENTACIÓN Y DETALLES		
Escala:	Plano:	Proyecto:	Dibujó:
	P-02	Área de Proyectos de Obra Pública Arq. Mónica Llamas	Arq. Mónica Llamas
Fecha:	Ubicación del archivo:		
MARZO/ 2023			