

- △ REFLECTOR LED TIPO CAMPANA DE ADITIVOS METÁLICOS O TIPO RECTANGULAR LED (EXISTENTES)
- △ REFLECTOR RECTANGULAR LED DE 600W (PROYECTO)

UBICACIÓN



REFLECTOR LED 600 WATTS



H. AYUNTAMIENTO CONSTITUCIONAL DE VILLA DE ÁLVAREZ, COL. DIRECCIÓN DE CONSTRUCCIÓN DE OBRAS PÚBLICAS			
H. AYUNTAMIENTO DE VILLA DE ÁLVAREZ			
ABQ. MARTHA RANGEL CABRERA DIRECTORA GENERAL DE DESARROLLO MUNICIPAL			
ING. SARA JUDITH SANTIBÁÑEZ IBÁÑEZ DIRECTORA DE CONSTRUCCIÓN DE OBRA PÚBLICA			
Proyecto: PROPUESTA REHABILITACIÓN, CONSTRUCCIÓN Y EQUIPAMIENTO DE ALUMBRADO PÚBLICO			
Ubicación: TABACHINES NORTE, VILLA DE ÁLVAREZ, COLIMA.			
Contenido: PLANTA DE DISTRIBUCIÓN			
Hoja:	Folio:	Proyecto:	Diseño:
	P-05	Área de Proyectos de Obra Pública	
Fecha: 2025		Ubicación del archivo:	

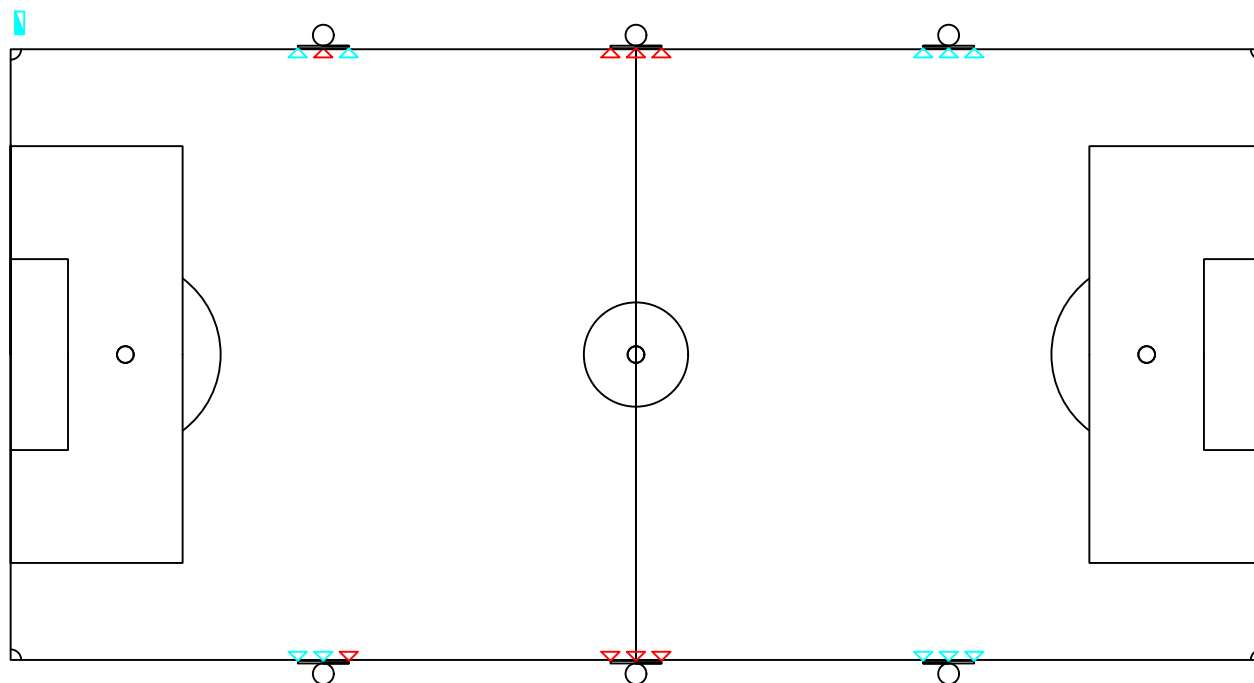

- △ REFLECTOR LED TIPO CAMPANA DE ADITIVOS METÁLICOS O TIPO RECTANGULAR LED (EXISTENTES)
- △ REFLECTOR RECTANGULAR LED DE 600W (PROYECTO)
- ▢ CAMBIO DE CONTROLES DE ENCENDIDO, CENTRO DE CERGA CON INTERRUPTOR, CONTACTOR, FOTOCELDA Y CANALIZACIONES, EN MURETE PREFABRICADO EXISTENTE.

UBICACIÓN

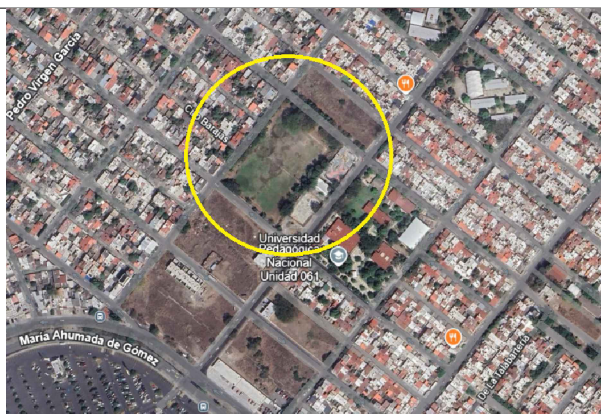

REFLECTOR LED 600 WATTS



H. AYUNTAMIENTO CONSTITUCIONAL DE VILLA DE ALVAREZ, COL. DIRECCIÓN DE CONSTRUCCIÓN			
H. AYUNTAMIENTO DE VILLA DE ALVAREZ			
Forma:	ARQ. MARTHA RANGEL CABRERA DIRECTORA GENERAL DE DESARROLLO MUNICIPAL		
Forma:	ING. SARA JUDITH SANTIBANEZ IBANEZ DIRECTORA DE CONSTRUCCIÓN DE OBRA PÚBLICA		
Proyecto:	PROPUESTA REHABILITACIÓN, CONSTRUCCIÓN Y EQUIPAMIENTO DE ALUMBRADO PÚBLICO		
Ubicación:	ALFREDO V. BONFIL VILLA DE ALVAREZ, COLIMA.		
Contenido:	PLANTA DE DISTRIBUCIÓN		
Modelo:	Plan:	Proyecto:	Ubicación:
	P-10	Área de Proyectos de Obra Pública	
Fecha:	2025		
Ubicación del archivo:			

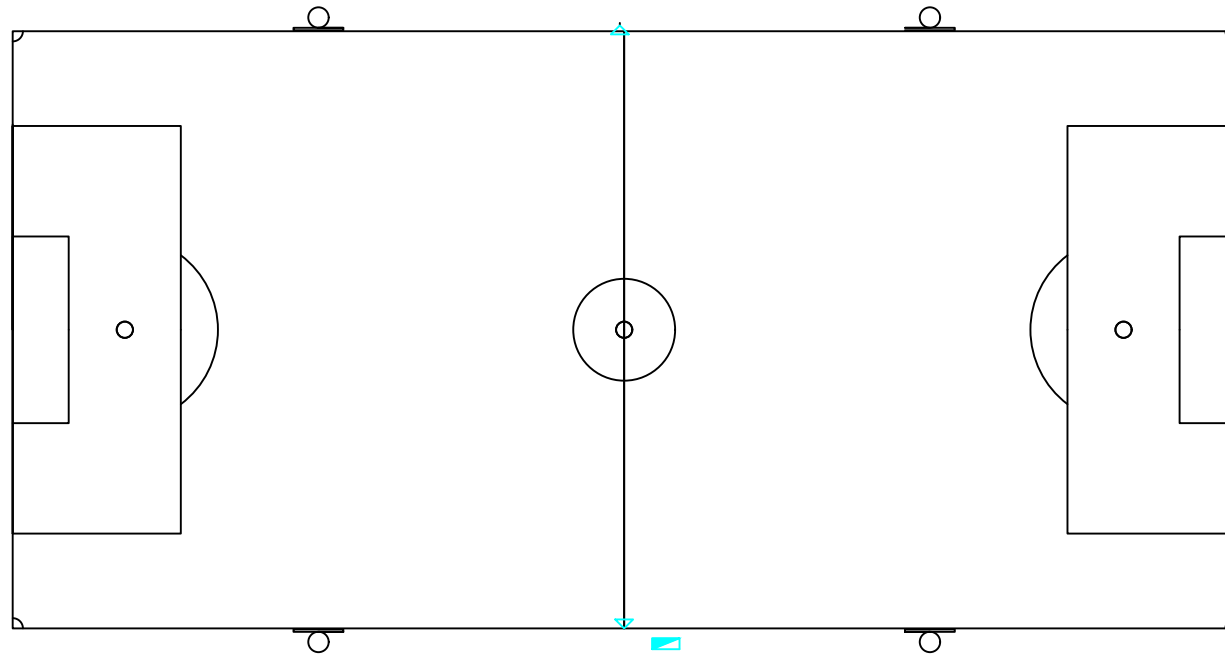

- REFLECTOR LED TIPO CAMPANA DE ADITIVOS METÁLICOS O TIPO RECTANGULAR LED (EXISTENTES)
- REFLECTOR RECTANGULAR LED DE 600W (PROYECTO)
- CAMBIO DE CONTROLES DE ENCENDIDO, CENTRO DE CARGA CON INTERRUPTOR, CONTACTOR, FOTOCELDA Y CANALIZACIONES, EN MURETE PREFABRICADO EXISTENTE.

UBICACIÓN

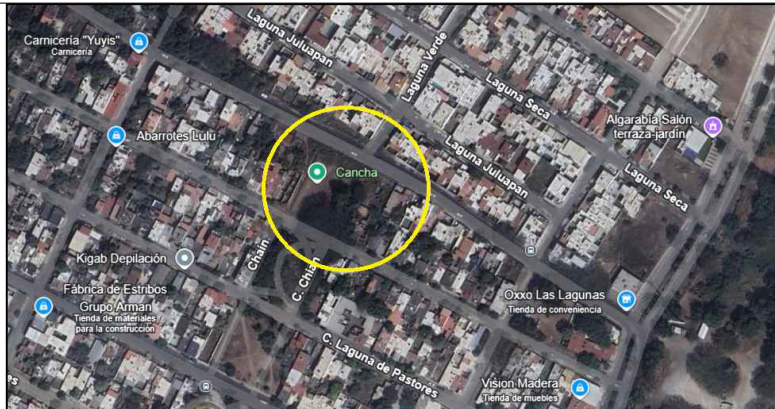

REFLECTOR LED 600 WATTS



H. AYUNTAMIENTO DE VILLA DE ÁLVAREZ			
ARQ. MARTHA RANGEL CABRERA DIRECTORA GENERAL DE DESARROLLO MUNICIPAL			
ING. SARA JUDITH SANTIBÁÑEZ IBÁÑEZ DIRECTORA DE CONSTRUCCIÓN DE OBRA PÚBLICA			
PROPUESTA REHABILITACIÓN, CONSTRUCCIÓN Y EQUIPAMIENTO DE ALUMBRADO PÚBLICO			
SOLIDARIDAD NORTE VILLA DE ÁLVAREZ, COLIMA.			
PLANTA DE DISTRIBUCIÓN			
Hoja	Página	Proyecto	Obra
	P-11	Área de Proyectos de Obra Pública	
Fecha		Ubicación del archivo	
2025			

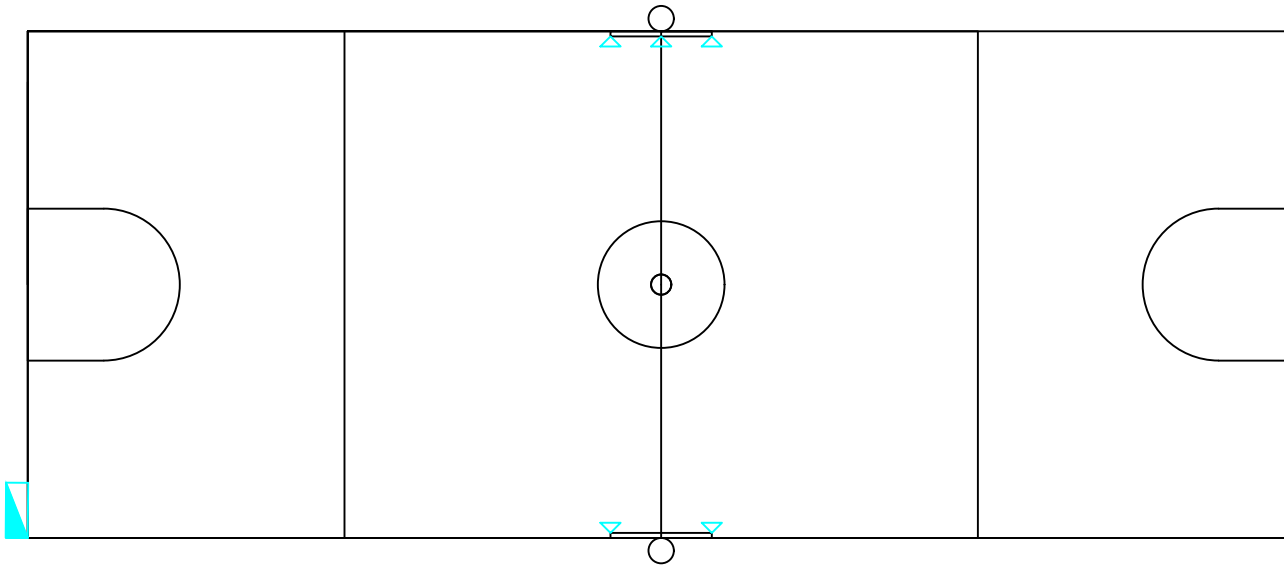

△ REFLECTOR RECTANGULAR LED DE 600W
(PROYECTO)

UBICACIÓN

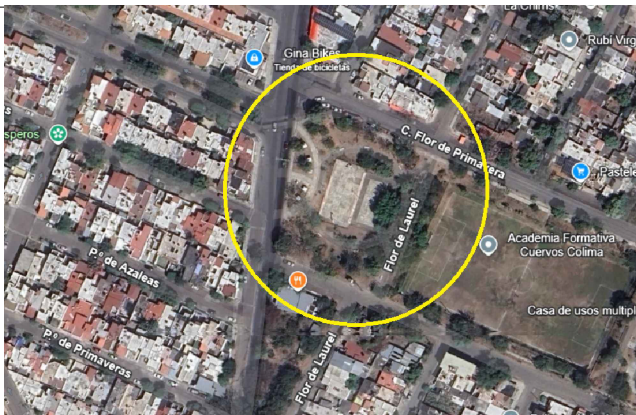

REFLECTOR LED 600 WATTS



H. AYUNTAMIENTO CONSTITUCIONAL DE VILLA DE ÁLVAREZ, COLIMA							
DIRECCIÓN DE CONSTRUCCIÓN							
H. AYUNTAMIENTO DE VILLA DE ÁLVAREZ							
ÁRQ. MARTHA RANGEL CABRERA DIRECTORA GENERAL DE DESARROLLO MUNICIPAL							
ING. SARA JUDITH SANTIBÁÑEZ IBÁÑEZ DIRECTORA DE CONSTRUCCIÓN DE OBRA PÚBLICA							
Proyecto: PROPUESTA REHABILITACIÓN, CONSTRUCCIÓN Y EQUIPAMIENTO DE ALUMBRADO PÚBLICO							
Ubicación: ARBOLEDAS DEL CARMEN VILLA DE ÁLVAREZ, COLIMA.							
Contenido: PLANTA DE DISTRIBUCIÓN							
Modelo:	Plan:	Proyecto:	Dibujo:				
	P-13	Área de Proyectos de Obra Pública					
Fecha:	Ubicación del archivo:						
2025							

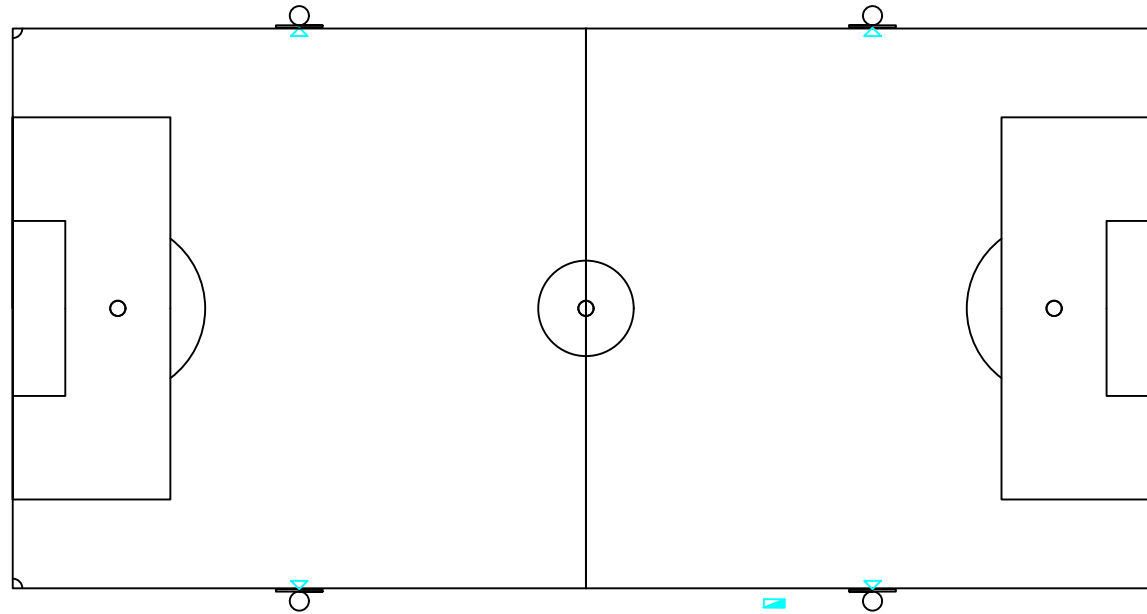

- REFLECTOR LED TIPO CAMPANA DE ADITIVOS METÁLICOS O TIPO RECTANGULAR LED (EXISTENTES)
- REFLECTOR RECTANGULAR LED DE 600W (PROYECTO)
- CAMBIO DE CONTROLES DE ENCENDIDO, CENTRO DE CERGA CON INTERRUPTOR, CONTACTOR, FOTOCELDA Y CANALIZACIONES, EN MURETE PREFABRICADO EXISTENTE.

UBICACIÓN



REFLECTOR LED 600 WATTS



H. AYUNTAMIENTO CONSTITUCIONAL DE VILLA DE ÁLVAREZ, COL. DIRECCIÓN DE CONSTRUCCIÓN H. AYUNTAMIENTO DE VILLA DE ÁLVAREZ			
Forma: ARQ. MARTHA RANGEL CABREJA DIRECTORA GENERAL DE DESARROLLO MUNICIPAL			
Forma: ING. SARA JUDITH SANTIBÁÑEZ IBÁÑEZ DIRECTORA DE CONSTRUCCIÓN DE OBRA PÚBLICA			
Proyecto: PROPUESTA REHABILITACIÓN, CONSTRUCCIÓN Y EQUIPAMIENTO DE ALUMBRADO PÚBLICO			
Ubicación: JUAN JOSÉ RÍOS II (DRAGONES ROJOS) VILLA DE ÁLVAREZ, COLIMA.			
Contenido: PLANTA DE DISTRIBUCIÓN			
Escala:	Plan:	Proyecto:	Ubicación:
	P-17	Área de Proyectos de Obra Pública	
Fecha:	Ubicación del archivo:		
2025			

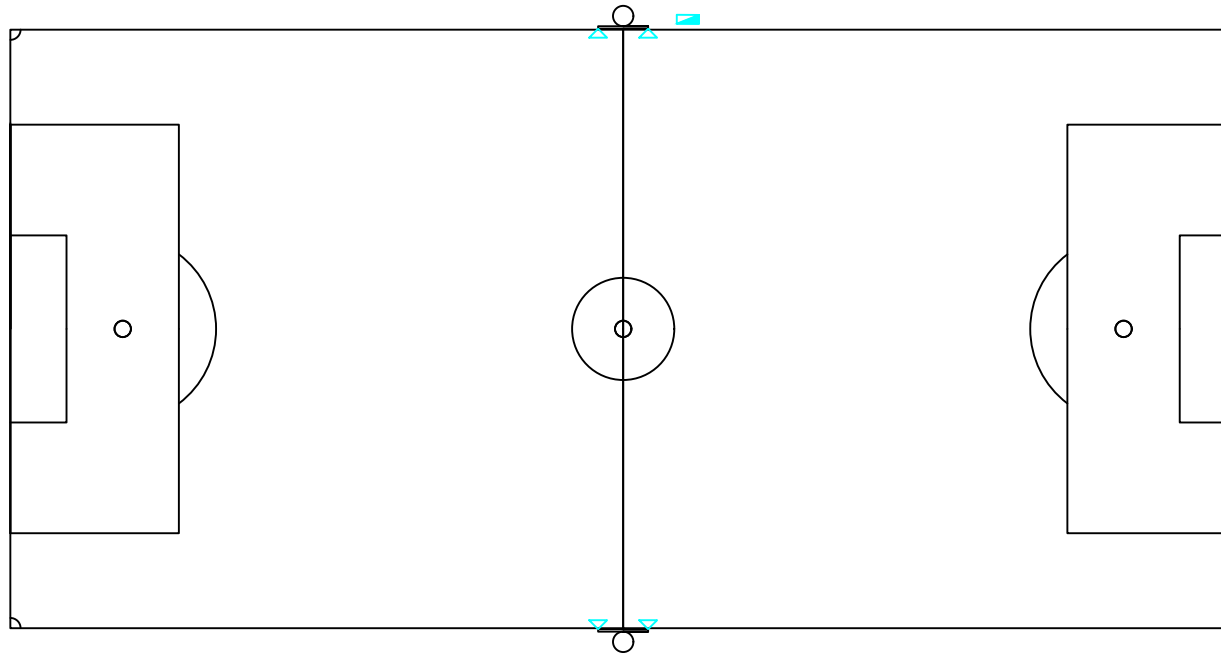

△ REFLECTOR RECTANGULAR LED DE 600W (PROYECTO)

▢ CAMBIO DE CONTROLES DE ENCENDIDO, CENTRO DE CERGA CON INTERRUPTOR, CONTACTOR, FOTOCELDA Y CANALIZACIONES, EN MURETE PREFABRICADO EXISTENTE.

UBICACIÓN

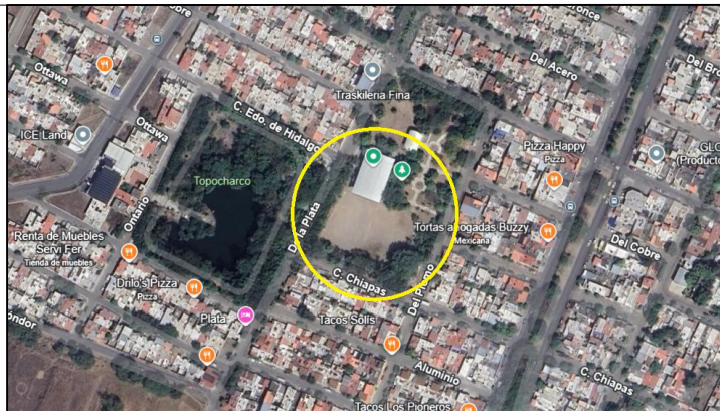

REFLECTOR LED 600 WATTS



H. AYUNTAMIENTO DE VILLA DE ÁLVAREZ			
ARQ. MARTHA RANGEL CABRERA DIRECTORA GENERAL DE DESARROLLO MUNICIPAL			
ING. SARA JUDITH SANTIBÁÑEZ IBÁÑEZ DIRECTORA DE CONSTRUCCIÓN DE OBRA PÚBLICA			
PROPUESTA REHABILITACIÓN, CONSTRUCCIÓN Y EQUIPAMIENTO DE ALUMBRADO PÚBLICO			
VILLAS DE ORO VILLA DE ÁLVAREZ, COLIMA.			
PLANTA DE DISTRIBUCIÓN			
Escala	Plano	Proyecto	Obra
	P-18	Área de Proyectos de Obra Pública	
Fecha: 2025		Ubicación del archivo:	

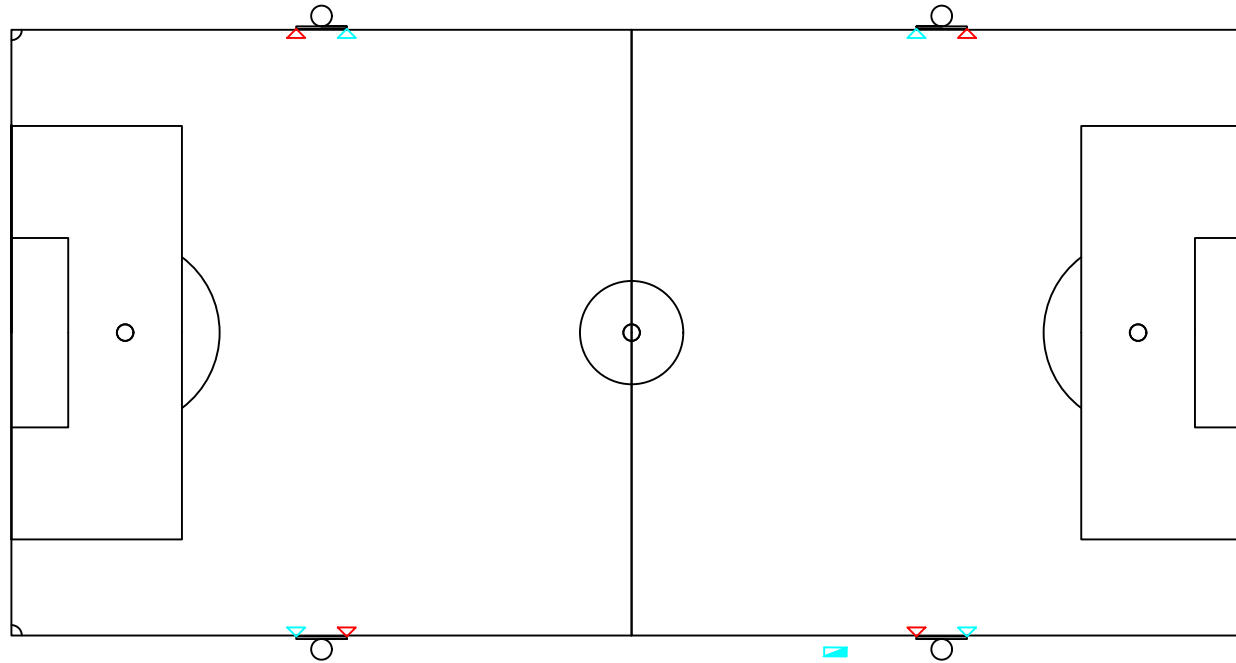

- REFLECTOR LED TIPO CAMPANA DE ADITIVOS METÁLICOS O TIPO RECTANGULAR LED (EXISTENTES)
- REFLECTOR RECTANGULAR LED DE 600W (PROYECTO)
- CAMBIO DE CONTROLES DE ENCENDIDO, CENTRO DE CARGA CON INTERRUPTOR, CONTACTOR, FOTOCELDA Y CANALIZACIONES, EN MURETE PREFABRICADO EXISTENTE.

UBICACIÓN

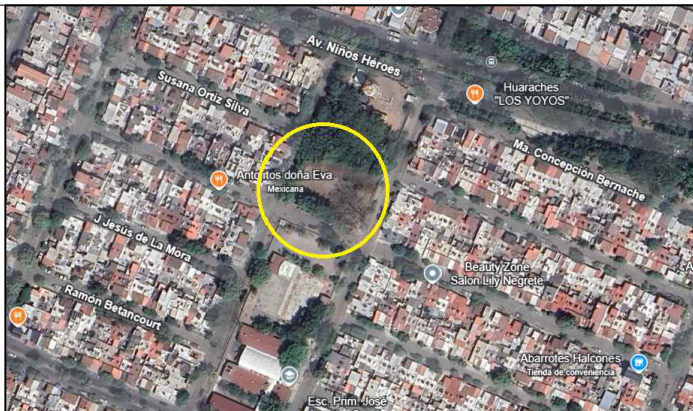

REFLECTOR LED 600 WATTS



H. AYUNTAMIENTO DE VILLA DE ÁLVAREZ			
ARQ. MARTHA RANGEL CABRERA DIRECTORA GENERAL DE DESARROLLO MUNICIPAL			
ING. SARA JUDITH SANTIBÁÑEZ IBÁÑEZ DIRECTORA DE CONSTRUCCIÓN DE OBRA PÚBLICA			
PROPUESTA REHABILITACIÓN, CONSTRUCCIÓN Y EQUIPAMIENTO DE ALUMBRADO PÚBLICO			
Elaboración: RAMÓN SERRANO VILLA DE ÁLVAREZ, COLIMA.			
Contenido: PLANTA DE DISTRIBUCIÓN			
Fecha: 2025	Proyecto: P-19	Área de Proyectos de Obra Pública	Ubicación del archivo: